



BILDUNGSANGEBOTE 2025



Niels Stensen
Bildungszentrum

Sehr geehrte Damen und Herren,
liebe Kolleginnen und Kollegen,

wie gewohnt stellen wir Ihnen zum Herbst dieses Jahres wieder unser Bildungsprogramm für das kommende Jahr 2025 vor. In gewohntem Format und Design haben wir Ihnen vielfältige Angebote für Ihre berufliche Kompetenzentwicklung zusammengestellt. Einige werden sie wiedererkennen und sich vielleicht schon freudig erwarten. Andere sind neu und wollen von Ihnen entdeckt werden.

Mit der Einweihung des NielsLab im NBZ steht Ihnen ein neuer Lernort zur Verfügung zum einfachen Training von Fertigkeiten (Skills) bis zur multiprofessionellen Simulation komplexer Patientenprozesse. Die Möglichkeit in geschütztem Rahmen üben und auch an Fehlern lernen zu können erweitert unsere Angebotspalette erheblich. Das NielsLab erlaubt uns auch, spezielle Programme für Notärzt*innen vorzuhalten.

Selbstverständlich fokussieren unsere Angebote die unterschiedlichen Bildungsbedarfe im Verbund: Genauso selbstverständlich laden wir aber auch weitere interessierte Kooperationspartner, Einrichtungen, Privatpersonen ein, unsere Angebote wahrzunehmen.

Geblichen ist unser Wunsch, mit Ihnen auch über individuelle oder einrichtungsspezifische Bildungsideen in den Austausch zu kommen. Insbesondere die Langzeitpflege erlebt im Bereich der Pflegebildung eine erhebliche Bedeutungszunahme, die auch im Bildungsbereich eine angemessene Reflexion erfordert.

Zunehmende Bedeutung gewinnt auch der Bereich der Internationalen Fachkräfte für unsere Einrichtungen. Hier sind wir stolz, dass wir auch in 2025 mit der erfolgreichen Zertifizierung nach AZAV für den Fachintegrationskurs einen Meilenstein in der Qualitätsentwicklung und auch in der Finanzierung dieser wichtigen Maßnahme erzielen konnten.

Die Diversifizierung von Teams, aber auch die Herausforderungen im Kontext der Medizinstrategie lassen uns auch das Thema Führung stärker in den Blick nehmen. Transformationale Führung ist ein Erfolgsfaktor für Change und in diesen unübersichtlichen Zeiten wichtiger denn je.

Das NBZ bleibt also in Bewegung für Ihre Anliegen. Dafür werden auch im kommenden Jahr unsere Organisationsassistenzen sowie die vielen haupt- und nebenamtlichen Dozent*innen sorgen. Helfen Sie uns mit Ihrem Feedback, damit wir uns weiter stetig verbessern können.

Wir laden Sie also zum ausführlichen Stöbern in unserem Bildungsprogramm ein und freuen uns auf Begegnungen mit Ihnen an einem unserer vielen Lernorte.

Herzliche Grüße



Marianne Seeger
Leitung Referat Fortbildung



Svenja Kallmeyer (komm.)
Leitung Referat Weiterbildung

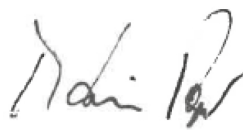

Martin Pope
Leitung Niels Stensen Bildungszentrum

Wir stellen uns vor



MARTIN POPE

Dipl. Pflegemanagement
Leiter Niels Stensen
Bildungszentrum
T. 0541/326 7731
martin.pope@nsk.de



MARIANNE SEEGER

Aus- und Weiterbildungs-
pädagogin
M.A. Erwachsenenbildung
Leiterin Referat Fortbildung
T. 0541/326 7708
marianne.seeger@nsk.de



ANJA GIESECKING

M.A. Alternde Gesellschaften
Leitung Referat Weiter-
bildung
T. 0541/326 7736
anja.giesecking@nsk.de



ANJA WEHRMANN

Gesundheits- und
Krankenpflegerin
Dipl. Pflegewirtin (FH)
Fachliche Leitung Fach-
integrationskurs
T. 0541/326 7729
Mail: anja.wehrmann@nsk.de



JAN BENSMANN

Fachkraft für Anästhesie-
u. Intensivpflege
Rettungsassistenten /
ERC ALS Provider
Referent für Notfall-
management
T. 0541/326 7745
jan.bensmann@nsk.de



OTMAR KOLBECK

Lehrer für Gesundheitsberufe
Notfallsanitäter /
ERC-Instruktor,
CRM-Simulationsinstruktor,
AMLS-EPC-ANNA-Provider
T. 0541/326-7745
otmar.kolbeck@nsk.de



MIMOZA BRAHIMI

Veranstaltungskauffrau
Organisationsassistentin
T. 0541/326 7749
mimoza.brahimi@nsk.de



ANNETTE HAGEHÜLSMANN

Bürokauffrau
Buchhaltung
T. 0541/326-7750
annette.hagehuelmann
@nsk.de

Niels Stensen Bildungszentrum, Detmarstr. 2-4, 49074 Osnabrück
info-nbz@nsk.de | www.niels-stensen-bildungszentrum.de



WIR SIND ...

KOOPERATIV UND NAHBAR

Nahbares Bildungszentrum bedeutet für uns, dass wir unseren Bildungsteilnehmenden gegenüber wertschätzend auftreten und ihre individuelle Kompetenzentwicklung unterstützen. Für diese ist eine beständige Beziehungsrbeit elementar. Deshalb hat unsere Präsenz an den Lernorten Theorie und Praxis eine hohe Bedeutung für uns. Wir bevorzugen die Lehre durch ein hauptamtliches Kollegium und teilen Verantwortung. Verantwortung teilen gelingt uns auch in der Zusammenarbeit mit weiteren Akteuren im Bildungsbereich. Durch Kooperationen entwickeln wir unsere Bildungsgänge dynamisch weiter.

NACHHALTIG UND RESILIENT

Nachhaltige Schulentwicklung ist uns in den Dimensionen von Wirtschaftlichkeit, Ökologie, Gesundheitsförderung und Beständigkeit ein wesentliches Anliegen. Dabei stärken wir die individuelle Leistungsbereitschaft und Leistungsfähigkeit durch gezielte Angebote und sorgen für Ausgleich und Abwechslung in den Bildungsgängen.

TRADITIONSBEWUSST UND MODERN

Bildungsarbeit nach dem Vorbild von Niels Stensen heißt für uns: Wir suchen nach Evidenz und integrieren unsere Hoffnung auf Transzendenz. Wissenschaftlichkeit und dessen Grenzen überschreitendes Nachdenken entsprechen unserem Ausdruck von Tradition und Modernität. Fokus unserer Bildungsarbeit ist letztlich das Wohl der Menschen, die in unseren Partneereinrichtungen eine zugewandte und professionelle Versorgung erwarten.

QUALITÄTSBEWUSST UND KULTURSENSIBEL

Qualitätsbewusste Bildungsarbeit zeigt sich in der Einhaltung normativer Vorgaben für die Bildungsprogramme ebenso, wie in einem funktionierenden Qualitätsmanagement. Maßstab unserer pädagogischen Arbeit ist die Ausrichtung auf aktuelles evidenzbasiertes Wissen auch bezogen auf die praktischen Handlungsfelder unserer Bildungsgänge. Die achtsame Wahrnehmung verschiedener Kulturen, Orientierungen und Lebensmodelle ist uns ein selbstverständlicher Kompass im Umgang mit unseren Bildungsteilnehmenden, mit externen Partnern wie auch innerhalb des Kollegiums.

INDIVIDUELL UND DIGITAL

Lernen ist ein individueller Vorgang, der über verschiedene Kanäle und in unterschiedlichen Bezügen gelingt. Deshalb bemühen wir uns um Differenzierung in unseren didaktischen Konzepten und um methodische Vielfalt. Dieses schließt die kreative Nutzung von zeitgemäßen analogen und digitalen Medien unbedingt ein.

GEMEINSAM, PROFESSIONELL UND KOMPETENT UNTERWEGS.



Niels-Stensen
Bildungszentrum

| | |
|---|-----------|
| Wir stellen uns vor | 2 |
| FACHWEITERBILDUNGEN | 6 |
| WEITERBILDUNGEN | 9 |
| PFLICHTFORTBILDUNGEN | 13 |
| Notfall | 15 |
| Röntgen und Strahlenschutz | 17 |
| Brandschutz | 18 |
| Praxisanleiter-Pflichtfortbildungen | 20 |
| Aromatherapie | 27 |
| Atmung | 28 |
| Basale Stimulation | 28 |
| Ernährung und Verdauung | 29 |
| Geriatric | 30 |
| Herz/Kreislauf | 33 |
| Hygiene | 34 |
| Intensiv/Anästhesie | 36 |
| Kinaesthetik | 38 |
| Neurologie / Psychiatrie | 39 |
| Notfall | 42 |
| BERUFLICHE HANDLUNGSKOMPETENZ PFLEGE | 27 |
| Palliative Pflege | 48 |
| Onkologie | 50 |
| Schmerz | 51 |
| Weiterbildung | 52 |
| Wunde/Stoma | 53 |
| GEBURTSHILFE / PÄDIATRIE | 56 |
| RÖNTGEN- UND STRAHLENSCHUTZ | 60 |
| VERSCHIEDENES | 62 |
| Gesundheitsförderung | 62 |
| Ethik und Seelsorge | 65 |

| | |
|--|-----------|
| EDV | 66 |
| KOMMUNIKATION | 68 |
| FÜHRUNGSKRÄFTE | 71 |
| Pflichtseminare | 73 |
| DIGITALES BILDUNGS- UND KOMPETENZMANAGEMENT / E-LEARNING | 73 |
| Wahlseminare | 74 |
| Aktiv-Verbund | 75 |
| PERSONALENTWICKLUNG | 75 |
| Gesundheitszirkel | 76 |
| Personalentwicklung | 77 |
| Allgemeine Bedingungen für Fort- und WeiterbildungsteilnehmerInnen | 78 |



Niels Stensen Bildungszentrum, Detmarstr. 2-4, 49074 Osnabrück
info-nbz@nsk.de | www.niels-stensen-bildungszentrum.de

Hinweis: Die Seminare finden, wenn nichts anderes angegeben ist, im Niels Stensen Bildungszentrum, Detmarstr. 2-4 in 49074 Osnabrück statt.

Fachweiterbildungen



| FWB | Weiterbildung zur Fachkraft für Intensiv- und Anästhesiepflege |
|-----------------------|---|
| Abschluss | Staatlich anerkannte Fachkraft für Intensiv- und Anästhesiepflege Zusätzlich: Qualifikation zur Praxisanleiterin/ zum Praxisanleiter |
| Voraussetzung | Abgeschl. Ausbildung in der Gesundheits- und Krankenpflege, Gesundheits- und Kinderkrankenpflege oder Altenpflege bzw. zur Pflegefachfrau/ zum Pflegefachmann |
| Dauer | 2 Jahre berufsbegleitend |
| Form | 720 U.-Stunden Theorie (Blockwochen und Studientage) 2.079 Stunden Praktika Die Weiterbildung wird nach der niedersächsischen Verordnung über die Weiterbildung in Gesundheitsfachberufen durchgeführt. |
| Leitung | Ansgar Rotert, Dipl. Pflegepädagogin, Fachkraft für Intensiv- und Anästhesiepflege, Atmungstherapeut (DGP) (NBZ) |
| Kursgebühr | 9.735,00 € |
| Nächster Start | 01.04.2025 |

FWB Weiterbildung zur Fachkraft für Leitungsaufgaben in der Pflege

| | |
|-----------------------|---|
| Abschluss | Staatlich anerkannte Fachkraft für Leitungsaufgaben in der Pflege Zusätzlich: Qualifikation zur Praxisanleiterin/ zum Praxisanleiter Ziel: Wahrnehmung der Aufgaben als leitende Fachkraft einer Station, Abteilung oder eines Wohnbereiches sowie die Wahrnehmung der Aufgaben einer verantwortlichen Pflegefachkraft in ambulanten oder stationären Pflegeeinrichtungen |
| Voraussetzung | Abgeschl. Ausbildung in der Gesundheits- und Krankenpflege, Gesundheits- und Kinderkrankenpflege oder Altenpflege bzw. zur Pflegefachfrau/ zum Pflegefachmann oder abgeschl. Ausbildung zur Hebamme/ zum Entbindungspfleger oder zur Heilerziehungspflegerin/ zum Heilerziehungspfleger |
| Dauer | 2 Jahre berufsbegleitend |
| Form | 720 U.-Stunden Theorie 770 Stunden Praktika Die Weiterbildung wird nach der niedersächsischen Verordnung über die Weiterbildung in Gesundheitsfachberufen durchgeführt. |
| Besonderheiten | In die Weiterbildung sind drei Module (132 Stunden) an der Hochschule Osnabrück integriert. |
| Leitung | Maria Thobe; M.Sc. Supervisorin, Dipl. Pflegepädagogin (NBZ) |
| Kursgebühr | 9.735,00 € |
| Nächster Start | 31.03.2025 |

FWB Weiterbildung Pflege in der Endoskopie

| | |
|----------------------------------|--|
| Abschluss | Gesundheits- und Krankenpfleger*in für die Pflege in der Endoskopie (DKG) Zusätzlich: Erwerb des Strahlenschutzkurses nach § 23 Nr. 4 RÖV Sachkundelehrgang Endoskopie zur Aufbereitung von Medizinprodukten nach Vorgaben der DGSV Sedierungsseminar entsprechend den Vorgaben der S3-Leitlinie „Sedierung in der gastroenterologischen Endoskopie“ und des Curriculums der DEGEA |
| Voraussetzung | Abgeschl. Ausbildung in der Gesundheits- und Krankenpflege, Gesundheits- und Kinderkrankenpflege oder Altenpflege bzw. zur Pflegefachfrau/ zum Pflegefachmann und mindestens 6-monatige Tätigkeit in einer Endoskopieabteilung (Vollzeit, Teilzeit entsprechend länger) |
| Dauer | 2 Jahre berufsbegleitend |
| Form | 720 U.-Stunden Theorie (in Blockwochen) 1.800 Stunden Praktika Die Weiterbildung wird nach den Vorgaben der Deutschen Krankenhausgesellschaft e.V. (DKG) durchgeführt. |
| Leitung der Weiterbildung | Michael Hügelmeier, Fachkraft für Intensiv- und Anästhesiepflege, Fachkrankenpfleger für Infektionsprävention und Krankenhaushygiene, M.A. Erwachsenenbildung (NBZ) |
| Kursgebühr | 9.735,00 € |
| Nächster Start | 01.04.2025 |

FWB **Qualifikation zur Praxisanleiterin/ zum Praxisanleiter**

| | |
|--------------------------|---|
| Abschluss | Praxisanleiterin/ Praxisanleiter |
| Voraussetzung | Abgeschl. Ausbildung in der Gesundheits- und Krankenpflege, Gesundheits- und Kinderkrankenpflege oder Altenpflege bzw. zur Pflegefachfrau/ zum Pflegefachmann oder abgeschl. Ausbildung zur Hebamme/ zum Entbindungspfleger oder abgeschl. Ausbildung zur/ zum Anästhesietechnischen Assistent*in, zur/ zum Operationstechnischen Assistent*in oder zur/ zum Medizinisch-technischen Radiologieassistent*in |
| Dauer | 14 Monate (bei Start im Januar) / 10 Monate (bei Start im Mai) jeweils berufsbegleitend (in Blockwochen) |
| Form | Die Weiterbildung umfasst 200 U.-Stunden als Fachschulmodule am Niels Stensen Bildungszentrum sowie drei Module der Hochschule Osnabrück mit Präsenzphasen (mind. 100 Stunden) und Selbststudienzeit. Die Weiterbildung wird nach den Vorgaben des niedersächsischen Kultusministeriums durchgeführt. |
| Ansprechpartnerin | Svenja Kallmeyer M.A. Erwachsenenbildung |
| Kursgebühr | 3.980,00 € |
| Nächster Start | Start jeweils im Januar und im Mai 2025 |

FWB **Fachweiterbildung Notfallpflege**

| | |
|----------------------------------|---|
| Abschluss | Fachkraft für Notfallpflege (DKG) |
| Voraussetzung | Abgeschl. Ausbildung in der Gesundheits- und Krankenpflege, Gesundheits- und Kinderkrankenpflege, Altenpflege oder zur Pflegefachfrau/ zum Pflegefachmann und mindestens 6-monatige Tätigkeit (Vollzeit, Teilzeit entsprechend länger) in der Notfallpflege |
| Dauer | 2 Jahre berufsbegleitend |
| Form | Mind. 720 U.-Std. Theorie (in Blockwochen), mind. 1.800 Std. Praktika Die Weiterbildung wird nach den Vorgaben der DKG durchgeführt. |
| Leitung der Weiterbildung | Ansgar Rotert, Dipl. Pflegepädagoge, Fachkraft für Intensiv- und Anästhesiepflege, Atmungstherapeut (DGP) (NBZ) |
| Kursgebühr | 9.735 € |
| Nächster Start | 23.06.2025 |



Weiterbildungen

| WB | Weiterbildung zur Pflegeexpertin / zum Pflegeexperten Chest Pain Unit |
|-----------------------|--|
| Abschluss | Pflegeexpertin / Pflegeexperte Chest Pain Unit (DGK) |
| Voraussetzung | Abgeschl. Ausbildung in der Gesundheits- und Krankenpflege bzw. Gesundheits- und Kinderkrankenpflege oder zur Pflegefachfrau/ zum Pflegefachmann sowie mindestens 6-monatige Berufserfahrung in einer Chest-Pain-Unit oder internistischen Notaufnahme |
| Dauer | 5 Monate berufs begleitend |
| Form | 128 U.-Stunden Präsenzunterricht (in Blockwochen), 80 Stunden Selbststudium Die Weiterbildung wird nach den Vorgaben der Deutschen Gesellschaft für Kardiologie- Herz- und Kreislaufforschung e.V. durchgeführt. |
| Besonderheiten | 40 Stunden der 80 Stunden Selbststudium sollten im Dienstplan ausgewiesen sein |
| Leitung | Ansgar Rotert, Dipl. Pflegepädagogin, Fachkraft für Intensiv- und Anästhesiepflege, Atmungstherapeut (DGP) (NBZ) |
| Kursgebühr | 2.330,00 € |
| Nächster Start | 20.01.2025 |

WB Geriatrische frührehabilitative Komplexbehandlung (OPS 8-550)

| | |
|-----------------------|--|
| Abschluss | Abschlusszertifikat OPS 8-550 |
| Voraussetzung | Examierte Gesundheits- und Krankenpfleger*innen, die auf der Geriatrie tätig sind |
| Dauer | 180 UE |
| Form | Modular (siehe die einzelnen Seminare im Bereich Geriatrie) |
| Besonderheiten | Die Operationen- und Prozedurenschlüssel (OPS) 8-550 und 8-98a fordern von geriatrischen Kliniken Aktivierend-Therapeutische Pflege durch extra geschultes Pflegepersonal. Mindestens eine Pflegefachkraft des geriatrischen Teams muss eine strukturierte curriculare geriatrie-spezifische Zusatzqualifikation im Umfang von mindestens 180 Stunden und mindestens sechs Monaten Berufserfahrung in einer geriatrischen Einrichtung nachweisen. Das Niels Stensen Bildungszentrum bietet als zertifizierter Anbieter des Bundesverbandes Geriatrie Einzelmodule der geriatrischen Fachweiterbildung mit unterschiedlichen Unterrichtseinheiten an. Die Auswahl trifft der TN selbst. Wenn genügend Module absolviert wurden, so dass am Ende 180 UE zusammenkommen, wird ein „OPS 8-550-Zertifikat“ ausgestellt. Die einzelnen Module finden Sie im Bereich Geriatrie |
| Leitung | Marianne Seeger, Aus- und Weiterbildungspäd., M.A. Erwachsenenbildung, Leitung Referat Fortbildung (NBZ) |
| Kursgebühr | Siehe Einzelmodule |
| Nächster Start | Jederzeit |

WB Integrationskurs ausländische Pflegekräfte

| | |
|-----------------------|--|
| Abschluss | Nach der Kenntnisprüfung Pflegefachfrau/Pflegefachmann |
| Voraussetzung | Abgeschlossene Krankenpflegeausbildung im Ausland Deutsche Sprachkenntnisse B Defizitbescheid |
| Besonderheiten | Diese Weiterbildung bereitet auf die praktische und mündliche Kenntnisprüfung in unserem Hause vor |
| Daten | Teil 1: 07.04. – 11.04.2025; Teil 2: 05.05. – 09.05.2025; Teil 3: 02.06. – 06.06.2025; Teil 4: 23.06. – 27.06.2025; Teil 5: 14.07. – 18.07.2025; Teil 6: 04.08. – 08.08.2025, Teil 7: 01.09. – 05.09.2025 oder Teil 1: 10.11. – 14.11.2025; Teil 2: 01.12. – 05.12.2025; Teil 3: 12.01. – 16.01.2026; Teil 4: 02.02. – 06.02.2026; Teil 5: 23.02. – 27.02.2026; Teil 6: 09.03. – 13.03.2026, Teil 7: 13.04. – 17.04.2025 |
| Zeiten | 08.30 – 15.45 Uhr |
| Form | Präsenzunterricht |
| Leitung | Marianne Seeger, Aus- und Weiterbildungspäd., M.A. Erwachsenenbildung, Leitung Referat Fortbildung (NBZ) |
| Kursgebühr | 1.899,23 €, zzgl. 200,00 € Prüfungsgebühr (Nachprüfung mündlich 100,00 €, praktisch 200,00 €) Weitere Seminare werden auf Anfrage individuell für Sie geplant. |

| Not | Notarzkurs 80 Stunden |
|-------------------|---|
| Abschluss | Abschlusszertifikat |
| Zielgruppe | Der 80 Stunden Kurs „Zusatzbezeichnung Notfallmedizin“ richtet sich an erfahrene Ärzt*innen und ist eine der Voraussetzungen zur Erlangung der gleichnamigen Zusatzbezeichnung |
| Daten | 25.10. – 01.11.2025 |
| Zeiten | 08.30 – 18.30 Uhr |
| Form | Präsenzunterricht |
| Leitung | Anika Mauritz, Fachärztin für Anästhesie, Spezielle Intensivmedizin, Notfallmedizin, Palliativmedizin, PHTLS-und ERC ALS Instruktoren, Tauchmedizinische Untersuchungen nach GTÜM |
| Kursgebühr | 1.800,00 € |

| Not | NASIM25 |
|-------------------|---|
| Abschluss | Abschlusszertifikat |
| Zielgruppe | Ärzt*innen zur Erlangung der Zusatz-Weiterbildung „Notfallmedizin“ Ärzt*innen, die zur Arbeit im Notarztwesen ein „Fresh-Up“ benötigen |
| Daten | 24.01. – 26.01.2025 oder 23.01. – 25.01.2026 |
| Zeiten | 08.30 – 18.30 Uhr |
| Form | Präsenzunterricht |
| Leitung | Anika Mauritz, Fachärztin für Anästhesie, Spezielle Intensivmedizin, Notfallmedizin, Palliativmedizin, PHTLS-und ERC ALS Instruktoren, Tauchmedizinische Untersuchungen nach GTÜM |
| Kursgebühr | 1.850,00 € |

| Not | HASIM 10 „Hausarztsimulationskurs“ |
|-------------------|---|
| Abschluss | Abschlusszertifikat |
| Zielgruppe | Ärzt*innen*innen in der Weiterbildung zum Facharzt Allgemeinmedizin, Hausarzt*innen als Fresh-up für die Notfallmedizin |
| Daten | 02.09. – 03.09.2025 |
| Zeiten | 08.30 – 15.45 Uhr |
| Form | Präsenzunterricht |
| Leitung | Anika Mauritz, Fachärztin für Anästhesie, Spezielle Intensivmedizin, Notfallmedizin, Palliativmedizin, PHTLS-und ERC ALS Instruktoren, Tauchmedizinische Untersuchungen nach GTÜM |
| Kursgebühr | 1.200,00 € |

| | |
|-------------------|--|
| WB | Weiterbildung zum Demenzexperten |
| Abschluss | Abschlusszertifikat |
| Zielgruppe | Pflegende, die besonderes Interesse an dem Thema Demenz haben und eine Mentorenrolle übernehmen möchten |
| Daten | 21.11. – 23.11.2023; 16.01. – 18.01.2024; 13.02. – 15.02.2024; 12.03. – 14.03.2024; 23.04. – 25.04.2024; 14.05. – 15.05.2025; Oder 26.11. – 28.11.2024; 14.01. – 16.01.2025; 11.02. – 13.02.2025; 11.03. – 13.03.2025; 01.04. – 03.04.2025; 06.05. – 07.05.2025; zzgl. Erstellung einer praxisorientierten Facharbeit (ca. 50 UE) |
| Zeiten | 08.30 – 16.15 Uhr |
| Form | Präsenzunterricht und Selbststudium |
| Leitung | Clara Heuer, M.Sc., Stabstelle Pflegewissenschaft (MHO) und Marianne Seeger, M.A., Leitung Referat Fortbildung (NBZ) |
| Kursgebühr | 1.690,00 € |

| | | |
|--------------|--|---|
| FB-WB | Palliative Care für Pflegende, in Kooperation mit der Osnabrücker Hospiz Akademie |  |
|--------------|--|---|

| | |
|-------------------|--|
| Zielgruppe | Pflegende |
| Dozent*in | Maria Lindemann, Lehrerin im Gesundheitswesen, Fachkraft für Onkologie und Palliativpflege, Gesundheits- und Krankenpflegerin, Niels Stensen Bildungszentrum und Marina Keßling, M. A. Palliative Care, BSc Pflege dual, Koordinatorin Osnabrücker Hospiz Akademie |
| Daten | Block I: 02.12. – 06.12.2024 oder Block I: 01.12 – 05.12.2025 Block II: 17.02. – 21.02.2025 Block II: 16.02. – 20.02.2026 Block III: 02.06. – 06.06.2025 Block III: 01.06. – 05.06.2026 Block IV: 01.09. – 05.09.2025 Block IV: 07.09. – 11.09.2026 |
| Zeiten | 08.30 – 16.15 Uhr |
| Kursgebühr | 1.830,00 € |

| | |
|--------------|---|
| FB-WB | Interdisziplinäre Qualifikation Palliativpflege/ Palliativmedizin (Anmeldung nur unter www.gewinet.de) |
|--------------|---|

| | |
|--------------------------|--|
| Zielgruppe | Pflegende |
| Ansprechpartnerin | Gewinet, Martinistraße 63/65, 49080 Osnabrück, Barbara Raude |
| Kursleitung | Maria Lindemann, Lehrerin im Gesundheitswesen, Fachkraft für Onkologie und Palliativpflege, Gesundheits- und Krankenpflegerin, Niels Stensen Bildungszentrum |
| Daten | Basiskurs: 20.05 – 24.05.2025 Aufbaukurs I: 23.09. – 27.09.2025 Aufbaukurs II: 13.01 – 17.01.2025 Aufbaukurs III: 17.03. – 21.03.2025 |
| Zeiten | 08.30 – 16.15 Uhr |
| Kursgebühr | 595,00 € pro Modul |

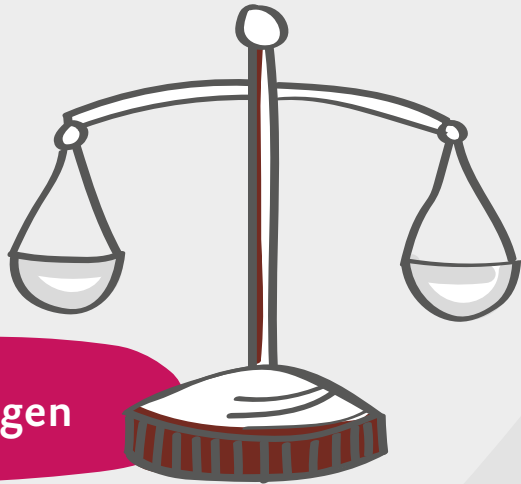

Pflichtfortbildungen

FB-Not

Notfall

Menschen, die sich uns anvertrauen, erwarten, dass sie im Notfall die bestmögliche Hilfe von unseren Mitarbeitenden bekommen.

Um unsere Mitarbeitenden kompetent und adäquat auf einen Notfall vorzubereiten, haben wir ein zentralisiertes Schulungskonzept zum Notfallmanagement erstellt (**Early Niels Konzept**), um so Seminare mit einer hohen Qualität und einem einheitlichen evidenzbasierten Konzept anbieten zu können.

Für die verschiedenen Berufs- und Einsatzgruppen sind bestimmte Notfallseminare, sowie mit einem E-Learning, vorgesehen, die in einem bestimmten Intervall wiederholt werden:

E-Learning

Über die E-Learning-Plattform des NSK- Verbundes ist eine Lern-einheit zum Thema Reanimation hinterlegt.

Zielgruppe: alle Mitarbeitenden der NSK, welche patientennah arbeiten

Intervall: jährlich

Advanced Life Support (ALS)

In diesem Seminar (8 UE) werden die erweiterten Maßnahmen der Reanimation, sowie besondere Umstände und Ursachen erklärt. In Workshops wird das Handling von speziellen Fähigkeiten trainiert. In verschiedenen Simulationen, mit anschließendem Debriefing, wird das Erlernete durchgeführt.

Zielgruppe: alle Mitarbeitende aus High-Care Bereichen (Anästhesie / ITS / SU/ HKL / ZNA/ CPU)

Intervall: 1 x in 3 Jahren

Basic Life Support (BLS)

In diesem Seminar (2 UE) werden die Grundlagen der Reanimation / Notfallerkennung und Behandlung erklärt.

Anschließend wird in Kleingruppen die Reanimation durchgeführt.

Zielgruppe:

alle Mitarbeitenden der NSK, welche patientennah arbeiten

Intervall: 1 x in 2 Jahren

Pädiatric Basic Life Support (PBLs)

In diesem Seminar (2 UE) werden die Grundlagen der Reanimation von Säuglingen/ Kleinkindern erklärt.

Anschließend wird in Kleingruppen praktisch die Reanimation durchgeführt.

Zielgruppe:

alle Mitarbeitende aus pädiatrischen Bereichen / Schnittstellen (z.B. GYN/ GB/ Anästhesie/ Hebammen)

Intervall: 1 x in 2 Jahren

Advanced Life Support Refresher (ALS-Refresher)

In diesem Seminar (4 UE) werden die erweiterten Maßnahmen der Reanimation kurz wiederholt und Neuerungen in den Abläufen vorgestellt.

Anschließend werden verschiedene Simulationen durchgeführt.

Zielgruppe: s. ALS

Intervall: jährlich / und alle 3 Jahre
ALS - Vollseminar

| FB-Not | Notfall |
|-------------------|--|
| FB-Not | Notarztkurs 80 Stunden |
| Zielgruppe | Der 80 Stunden Kurs „Zusatzbezeichnung Notfallmedizin“ richtet sich an erfahrene Ärzt*innen und ist eine der Voraussetzungen zur Erlangung der gleichnamigen Zusatzbezeichnung |
| Dozent*in | Anika Mauritz, Fachärztin für Anästhesie, Spezielle Intensivmedizin, Notfallmedizin, Palliativmedizin, PHTLS-und ERC ALSI Instruktorin, Tauchmedizinische Untersuchungen nach GTÜM |
| Daten | 25.10. – 01.11.2025 |
| Uhrzeit | 08.30 – 18.30 Uhr |
| Kursgebühr | 1.800,00 € |
| FB-Not | NASIM25 |
| Zielgruppe | Ärzt*innen zur Erlangung der Zusatz-Weiterbildung „Notfallmedizin“ Ärzt*innen, die zur Arbeit im Notarztwesen ein „Fresh-Up“ benötigen |
| Dozent*in | Anika Mauritz, Fachärztin für Anästhesie, Spezielle Intensivmedizin, Notfallmedizin, Palliativmedizin, PHTLS-und ERC ALS Instruktorin, Tauchmedizinische Untersuchungen nach GTÜM |
| Daten | 24.01. – 26.01.2025 oder 23.01. – 25.01.2026 |
| Zeiten | 08.30 – 18.30 Uhr |
| Kursgebühr | 1.850,00 € |
| FB-Not | HASIM 10 „Hausarztsimulationskurs“ |
| Zielgruppe | Ärzt*innen in der Weiterbildung zum Facharzt Allgemeinmedizin, Hausarzt*innen als Fresh-up für die Notfallmedizin |
| Dozent*in | Anika Mauritz, Fachärztin für Anästhesie, Spezielle Intensivmedizin, Notfallmedizin, Palliativmedizin, PHTLS-und ERC ALS Instruktorin, Tauchmedizinische Untersuchungen nach GTÜM |
| Daten | 02.09. – 03.09.2025 |
| Zeiten | 08.30 – 15.45 Uhr |
| Kursgebühr | 1.200,00 € |
| FB-Not | ALS - Advanced Life Support |
| Zielgruppe | alle Mitarbeitende aus High-Care Bereichen (Anästhesie/ITS/SU/HKL / ZNA/CPU) |
| Dozent*in | Dozententeam EarlyNiels (NSK) |
| Daten | Diverse Siehe Ausschreibungen im Bildungsportal |
| Uhrzeit | 08.30 – 15.45 Uhr |
| Ort | Diverse |
| Kursgebühr | Siehe Ausschreibungen im Bildungsportal 160,00 € |

FB- Not ALS Refresher – Advanced life Support Refresher

| | |
|-------------------|---|
| Zielgruppe | alle Mitarbeitende aus High-Care Bereichen (Anästhesie / ITS / SU/ HKL / ZNA/ CPU |
| Dozent*in | Dozententeam Early Niels (NSK) |
| Daten | Diverse |
| Uhrzeit | Siehe Ausschreibung im Bildungsportal |
| Ort | 08.30- 11.50 Uhr oder 14.00- 17.15 Uhr |
| Kursgebühr | Diverse |
| | Siehe Ausschreibungen im Bildungsportal |
| | 80,00 € |

FB-Not BLS - Basic Life Support

| | |
|-------------------|---|
| Zielgruppe | Alle Mitarbeitende, die patientennah arbeiten |
| Dozent*in | Dozententeam EarlyNiels (NSK) |
| Daten | Diverse |
| Zeiten | Siehe Ausschreibungen im Bildungsportal |
| Ort | 10.30 – 12.00 Uhr oder 14.30 – 16.00 Uhr |
| Kursgebühr | Diverse |
| | Siehe Ausschreibungen im Bildungsportal |
| | 65,00 € |

FB-Not PBLs- Pädiatric Basic Life Support

| | |
|-------------------|--|
| Zielgruppe | Pflegende aus den Bereichen der Gesundheits- und Kinderkrankenpflege und Geburtshilfe / Hebammen / Ärztinnen und Ärzte |
| Dozent*in | Mandy Rudolph, Simone Küllmer, Gesundheits- und Kinderkrankenpfleger*innen, Fachkräfte für pädiatrische Intensivpflege (CKO) |
| Zeiten | Zeiten entnehmen Sie bitte unserer Homepage |
| Daten | Termine entnehmen Sie bitte unserer Homepage |
| Ort | Niels Stensen Verbund |

FB-GP Simulationstraining KreiBsaal MHO

| | |
|-------------------|---|
| Zielgruppe | Geschlossener Kurs, buchbar nur für gezielt geplante Kolleg*innen des MHO |
| Dozent*in | Das Training ist nach Absprache auch in externen Einrichtungen durchführbar |
| | Otmar Kolbeck, Lehrer für Gesundheitsberufe, Fachkraft für Anästhesie und Intensivpflege, Notfallsanitäter, ERC-Instruktor, CRM-Simulationsinstruktor, AMLS-EPC-ANNA-Provider |
| Zeiten | Siehe Ausschreibung |
| Daten | Siehe Ausschreibung |
| Ort | Niels Stensen Verbund |

FB-RöStr Röntgen und Strahlenschutz

FB-RöStr Strahlenschutz: Auffrischkurs für Pflegekräfte

| | |
|-------------------|--|
| Zielgruppe | Personen, die ursprünglich einen 20-stündigen Kenntniskurs absolviert haben, z.B. OTA oder Personen mit einer abgeschlossenen sonstigen medizinischen Ausbildung |
| Dozent*in | Jenny Kloska, B. Sc., Radiologietechnologin, Fachexpertin/Dozentin Strahlenschutz |
| Daten | 20.03.2025 oder 09.09.2025 |
| Zeiten | 09.00 – 13.00 Uhr |
| Ort | Online |
| Kursgebühr | 125,00 € |

FB-RöStr Online-Kurs zur Aktualisierung der Fachkunde im Strahlenschutz, entweder nur nach alter Röntgenverordnung oder Kombi-Kurs (Röntgendiagnostik, Strahlentherapie, Nuklearmedizin) Blended - Learning-Kurs (kleiner Kurs)

| | |
|-------------------|---|
| Zielgruppe | Ärzt*innen, MTRA, MPE, die eine Fachkunde in der Röntgendiagnostik und/oder Nuklearmedizin und/oder Strahlentherapie besitzen und diese Fachkunde aktualisieren wollen. |
| Dozent*in | Dozententeam Haus der Technik, Essen |
| Daten | 14.11.2025 |
| Zeiten | 09.00 – 13.00 Uhr |
| Ort | online |
| Kursgebühr | 200,00 € |

FB-RöStr Online-Kurs zur Aktualisierung der Fachkunde im Strahlenschutz, entweder nur nach alter Röntgenverordnung oder Kombi-Kurs (Röntgendiagnostik, Strahlentherapie, Nuklearmedizin) Blended - Learning-Kurs (großer Kurs)

| | |
|-------------------|--|
| Zielgruppe | Ärzt*innen, MTRA, MPE, die eine Fachkunde in der Röntgendiagnostik und/oder Nuklearmedizin und/oder Strahlentherapie besitzen und diese Fachkunde aktualisieren wollen |
| Dozent*in | Dozententeam Haus der Technik, Essen |
| Daten | 14.11.2025 |
| Zeiten | 09.00 – 14.15 Uhr |
| Ort | online |
| Kursgebühr | 220,00 € |

Weitere Strahlenschutzkurse entnehmen Sie bitte der Rubrik Röntgen und Strahlenschutz.

FB-Bra**Brandschutzhelferqualifikation**

| | |
|-------------------|--|
| Zielgruppe | Brandschutzhelfer*innen, die ihr Wissen aktualisieren möchten, bzw. Mitarbeitende, die diese Qualifikation benötigen |
| Dozent*in | Siehe Ausschreibung |
| Daten | Siehe Ausschreibung |
| Zeiten | Siehe Ausschreibung |
| Ort | Siehe Ausschreibung |
| Kursgebühr | Pauschale Verrechnung |

Folgende weitere Pflichtunterweisungen können über die NielsAkademie – ein verbundweites E-Learning-Portal – absolviert werden:

| Pflichtunterweisung | Zielgruppe | Rhythmus | Dauer | Kursleitung |
|--|---|-----------------|-------------------|-----------------------------------|
| Arbeitsschutzunterweisung | alle Mitarbeitenden | Jährlich | 60 Min. | Je nach Einrichtung |
| Brandschutzunterweisung | alle Mitarbeitenden | Jährlich | 60 Min. | Je nach Einrichtung |
| Hygieneunterweisung | Ärzt*innen, Pflegende, u.a. Mitarbeitende, z.B. MTA, MFA, die direkt oder indirekt Kontakt zu den Patienten haben | Jährlich | 60 Min. | Frau Dr. Kaynak |
| Strahlenschutzunterweisung | Ärztl. Dienst, MTRA, Pflegedienst in Abteilungen mit Röntgeneinrichtungen, sofern Tätigkeit im Kontrollbereich | Jährlich | 75 Min. | Frau Krahn |
| Datenschutz | alle Mitarbeitenden | Jährlich | 60 Min. | Herr Fleddermann |
| Prävention sexualisierter Gewalt | alle Mitarbeitenden | Jährlich | 45 Min. | Frau Drecksträter, Frau Lindemann |
| Transfusionskunde – für den Ärztlichen Dienst | Ärzt*innen, die direkt oder indirekt im Rahmen von Transfusionen tätig sind | Jährlich | 45 Min. | Frau Dr. Thöle |
| Transfusionskunde – für den Pflegedienst | Pflegende, die direkt oder indirekt im Rahmen von Transfusionen tätig sind | Jährlich | 105 Min. | Frau Dr. Thöle |
| Lebensmittelbelehrung | Mitarbeitende der Küche, Speisensversorgung | Jährlich | 105 Min. | Herr Hübner |
| Sentinel Diagnostik | OP-Mitarbeitende des FHHs | Jährlich | 45 Min. | Herr Stahl |
| Hygiene nicht medizinische Berufe | | Jährlich | 20 Min. | Frau Dr. Kaynak |
| BGA-Geräte | Mitarbeitende, die mit BGA-Geräten arbeiten | Jährlich | 60 Min. | Frau Wulfern-Zug, Frau Empen |
| BGA-Geräte | Mitarbeitende, die mit BGA-Geräten arbeiten | Jährlich | Je nach GEM-Gerät | Frau Wulfern-Zug, Frau Empen |

Praxisanleiter*innen in der Pflege sind gesetzlich dazu verpflichtet, jährlich an mindestens 24-Stunden berufspädagogischen Fortbildungsmaßnahmen gem. § 4 (3) PflAPrV teilzunehmen.

Nachfolgend bieten wir Ihnen diverse Seminare an, mit denen Sie Ihre „Punkte sammeln“ können.

FB-PA-Pf

Dialogtag: „Zaubern geht nicht, zaudern gilt nicht“ – Thema folgt

Zielgruppe
Dozent*in

Praxisanleitende MTR
Norbert Thyen, Katrin Mäurer, Tobias Plitzner, Svenja Kallmeyer und
Praxisanleitende aus kooperierenden Einrichtungen

Datum

08.12.2025

Zeiten

09.00 - 15.30 Uhr

Ort

Landvolkhochschule Oesede, Oesede, Gartbrink 5, 49124 Georgsmarienhütte

Kursgebühr

145,00 €

Punkte

8 UE von den jährlich erforderlichen 24 UE

FB-PA-Pf

Stomaversorgung und Anleitung



Zielgruppe
Dozent*in

PraxisanleiterInnen
Birgit Stegemann, Fachkrankenschwester für Stoma, Kontinenz und
Wunde, Pflgeotherapeutin Wunde ICW

Daten

22.01.2025 oder 29.10.2025

Zeiten

08.30 – 15.45 Uhr

Kursgebühr

145,00 €

Punkte

8 UE von den jährlich erforderlichen 24 UE

FB-PA-Pf

Kommunikation ohne Worte – Körpersprache von Auszubildenden verstehen

Zielgruppe
Dozent*in

PraxisanleiterInnen
Maria Thobe, Dipl.-Päd., Master of Science Supervisorin (NBZ)

Daten

29.01.2025

Zeiten

08.30 – 15.45 Uhr

Kursgebühr

145,00 €

Punkte

8 UE von den jährlich erforderlichen 24 UE

FB-PA-Pf

Achtsamkeitskonzepte für Praxisanleitende – Selbstfürsorge lernen und lehren

Zielgruppe
Dozent*in

PraxisanleiterInnen
Susanne Schenk, Lehrerin für Pflegeberufe, Absolventin Fernlehrgang
Berater*in für Ethik im Gesundheitswesen

Datum

10.02.2025 oder 01.09.2025

Zeiten

08.30 - 15.45 Uhr

Kursgebühr

145,00 €

Punkte

8 UE von den jährlich erforderlichen 24 UE



FB-PA-PfI **Wenn die Prüfungsangst das Examen ins Wanken bringt! – Was Sie als PA tun können, wenn die Prüfungsangst für Handlungsblockaden sorgt**

Zielgruppe PraxisanleiterInnen
Dozent*in Joana Seeger, Gesundheits- und Krankenpflegerin, M.Sc. Psychologie
Daten 13.02.2025
Zeiten 08.30 – 15.45 Uhr
Kursgebühr 145,00 €
Punkte 8 UE von den jährlich erforderlichen 24 UE

FB-PA-PfI **Generation Z wirkungsvoll anleiten**

Zielgruppe PraxisanleiterInnen
Dozent*in Sandra Hillejan, Dipl.-Psychologin, Fachkraft für psychiatrische Pflege, Gesundheits- und Krankenpflegerin (NBZ), Resilienztrainerin
 Anette Lindemann, M.A. Supervision/Coaching (NBZ – i.R.)
Daten 25.02.2025 oder 19.08.2025
Zeiten 08.30 – 15.45 Uhr
Kursgebühr 145,00 €
Punkte 8 UE von den jährlich erforderlichen 24 UE



FB-PA-PfI **Wundversorgung für Praxisanleitende**

Zielgruppe PraxisanleiterInnen
Dozent*in Birgit Stegemann, Fachkrankenschwester für Stoma, Kontinenz und Wunde, Pflegetherapeutin Wunde ICW
Daten 26.02.2025 oder 12.11.2025
Zeiten 08.30 – 15.45 Uhr
Kursgebühr 145,00 €
Punkte 8 UE von den jährlich erforderlichen 24 UE

FB-PA-PfI **Bewertung und Beurteilung im Rahmen der Praxisanleitung in den Funktionsbereichen (OP/ Anästhesie/ MTR/ ZNA/ Endo)**

Zielgruppe PraxisanleiterInnen
Dozent*in NN
Daten 05.03. – 06.03.2025 oder 17.11. – 18.11.2025
Zeiten 08.30 – 15.45 Uhr
Kursgebühr 290,00 €
Punkte 16 UE von den jährlich erforderlichen 24 UE

FB-PA-PfI **Kollegiale Beratung - schon probiert?**

Zielgruppe PraxisanleiterInnen
Dozent*in Maria Thobe, Dipl.-Päd., Master of Science Supervisorin (NBZ)
Daten 05.03.2025 oder 17.11.2025
Zeiten 08.30 – 15.45 Uhr
Kursgebühr 145,00 €
Punkte 8 UE von den jährlich erforderlichen 24 UE

| | |
|-------------------|--|
| FB-PA-PfI | Umgang mit Fehlern |
| Zielgruppe | PraxisanleiterInnen |
| Dozent*in | Anja Gieseking M.A. Alternde Gesellschaften, Leitung Referat Weiterbildung (NBZ) |
| Daten | 11.03.2025 oder 26.06.2026 oder 04.11.2025 |
| Uhrzeit | 08.30 – 15.45 Uhr |
| Kursgebühr | 145,00 € |
| Punkte | 8 UE von den jährlich erforderlichen 24 UE |

| | |
|-------------------|---|
| FB-PA-PfI | Basisseminar: Einführung in die Aromapflege für alle Praxisanleiter*innen |
| Zielgruppe | PraxisanleiterInnen |
| Dozent*in | Irene Hüser, Fachkrankenschwester für Intensiv-/Anästhesiepflege, Aromaexpertin (NBZ) |
| Daten | 17.03.2025 oder 07.04.2025 (NBZ Nord) |
| Zeiten | 08.30 - 16.00 Uhr |
| Ort | NBZ und NBZ Nord (Buten Porten 10, 49584 Fürstenau) |
| Kursgebühr | 145,00 € |
| Punkte | 8 UE von den jährlich erforderlichen 24 UE |

| | | |
|-------------------|--|---|
| FB-PA-PfI | Expertenstandard Kontinenzförderung in der Pflege |  |
| Zielgruppe | PraxisanleiterInnen | |
| Dozent*in | Birgit Stegemann, Fachkrankenschwester für Stoma, Kontinenz und Wunde, Pflegetherapeutin Wunde ICW | |
| Daten | 19.03.2025 oder 05.11.2025 | |
| Zeiten | 08.30 – 15.45 Uhr | |
| Kursgebühr | 145,00 € | |
| Punkte | 8 UE von den jährlich erforderlichen 24 UE | |

| | |
|-------------------|---|
| FB-Not | Simulationstraining für Praxisanleitende (Praxisanleiterfortbildung) |
| Zielgruppe | Pflegerisches Personal der Normalstationen |
| Dozent*in | Dozententeam des NBZ |
| Daten | 24.03.2025 oder 24.11.2025 |
| Uhrzeit | 08.30 – 15.45 Uhr |
| Punkte | 8 UE von den jährlich erforderlichen 24 UE |

| | | |
|-------------------|---|---|
| FB-PA-PfI | Praxisanleitende als Coach* |  |
| FB-PA-PfI | Praxisanleitende als Coach* | |
| Zielgruppe | PraxisanleiterInnen | |
| Dozent*in | Maria Thobe, Dipl.-Päd., Master of Science Supervisorin (NBZ) | |
| Daten | 26.03.2025 | |
| Zeiten | 08.30 – 15.45 Uhr | |
| Kursgebühr | 145,00 € | |
| Punkte | 8 UE von den jährlich erforderlichen 24 UE | |

| | | |
|-------------------|---|---|
| FB-PA-Pfl | Resilienz Werkstatt |  |
| Zielgruppe | PraxisanleiterInnen | |
| Dozent*in | Sandra Hillejan, Fachkraft für psychiatrische Pflege, Dipl.-Psychologin (NBZ), Resilienztrainerin | |
| Daten | 31.03.2025 oder 27.08.2025 | |
| Zeiten | 08.30 – 15.45 Uhr | |
| Kursgebühr | 145,00 € | |
| Punkte | 8 UE von den jährlich erforderlichen 24 UE | |

| | | |
|-------------------|--|--|
| FB-PA-Pfl | Arbeits- und Lernaufgaben für die Funktionsbereiche |  |
| Zielgruppe | PraxisanleiterInnen | |
| Dozent*in | NN | |
| Daten | 01.04.2025 | |
| Zeiten | 08.30 – 15.45 Uhr | |
| Kursgebühr | 145,00 € | |
| Punkte | 8 UE von den jährlich erforderlichen 24 UE | |

| | | |
|-------------------|--|--|
| FB-PA-Pfl | Aufgaben in der Praxisanleitung (GPA) – Bewerten und Beurteilen | |
| Zielgruppe | Praxisanleitende in der generalistischen Pflegeausbildung, Schwerpunkt praktisches Examen mitbedenken | |
| Dozent*in | Fabienne Parlmeyer, Berufspädagogin für Pflegeberufe, Gesundheits- und Krankenpflegerin oder Anke Krause, Gesundheits- und Krankenpflegerin, Dipl. Berufspädagogin | |
| Datum | 23.04.2025 oder 04.06.2025 oder 10.09.2025 oder 26.11.2025 | |
| Zeiten | 08.30 – 15.45 Uhr | |
| Kursgebühr | 145,00 € | |
| Punkte | 8 UE von den jährlich erforderlichen 24 UE | |

| | | |
|-------------------|--|--|
| FB-PA-Pfl | Anleitung und Begleitung von Auszubildenden in der Sterbebegleitung | |
| Zielgruppe | PraxisanleiterInnen und Lehrende | |
| Dozent*in | Maria Lindemann, Lehrerin für Pflegeberufe, Fachkrankenschwester für Onkologie und Palliative Care (NBZ) | |
| Daten | 24.04.2025 oder 03.11.2025 | |
| Zeiten | 08.30 – 15.45 Uhr | |
| Kursgebühr | 145,00 € | |
| Punkte | 8 UE von den jährlich erforderlichen 24 UE | |

| | | |
|-------------------|---|--|
| FB-PA-Pfl | Souveräne Gesprächsführung für Praxisanleiter – Umgang mit fordernden und schwierigen Auszubildenden |  |
| Zielgruppe | PraxisanleiterInnen | |
| Dozent*in | Maria Thobe, Dipl.-Päd., Master of Science Supervisorin (NBZ) | |
| Daten | 28.04.2025 oder 08.12.2025 | |
| Zeiten | 08.30 – 15.45 Uhr | |
| Kursgebühr | 145,00 € | |
| Punkte | 8 UE von den jährlich erforderlichen 24 UE | |

FB-PA-PfI**Fortbildung MH® Kinaesthetics für Praxisanleitende**

| | |
|-------------------|--|
| Zielgruppe | PraxisanleiterInnen |
| Dozent*in | Susanne Schenk, Lehrerin für Pflegeberufe und Entspannungspädagogin (IFLW), Zertifizierte MH® Kinaesthetics Grundkurstrainerin |
| Daten | 05.05.2025 oder 01.12.2025 |
| Zeiten | 08.30 – 15.45 Uhr |
| Kursgebühr | 145,00 € |
| Punkte | 8 UE von den jährlich erforderlichen 24 UE |

FB-PA-PfI**Gruppensupervision für Praxisanleitende**

| | |
|-------------------|---|
| Zielgruppe | PraxisanleiterInnen MTR |
| Dozent*in | Maria Thobe, Dipl.-Päd., Master of Science Supervisorin (NBZ) |
| Datum | 14.05.2025 |
| Zeiten | 08.30 - 15.45 Uhr |
| Kursgebühr | 145,00 € |
| Punkte | 8 UE von den jährlich erforderlichen 24 UE |

FB-PA-PfI**Krisen bei Auszubildenden durch Gespräche begleiten**

| | |
|-------------------|--|
| Zielgruppe | PraxisanleiterInnen |
| Dozent*in | Lena Nieberding, kath. Theologin, Pastoralreferentin. Psych. Ehe-, Lebens-, Familien – Beraterin |
| Daten | 21.05.- 22.05.2025 oder 10.12.- 11.12.2025 |
| Zeiten | 08.30 – 15.45 Uhr |
| Kursgebühr | 290,00 € |
| Punkte | 16 UE von den jährlich erforderlichen 24 UE |

FB-PA-PfI**Aromapflege – AufbauSeminar Teil 1. Für alle Praxisanleiter*innen**

| | |
|-------------------|---|
| Zielgruppe | PraxisanleiterInnen |
| Dozent*in | Irene Hüasers, Fachkrankenschwester für Intensiv-/Anästhesiepflege, Aromaexpertin |
| Daten | 16.06.2025 (NBZ) oder 08.04.2025 (NBZ Nord) |
| Zeiten | 08.30 - 16.00 Uhr |
| Ort | NBZ und NBZ Nord (Buten Porten 10, 49584 Fürstenu) |
| Kursgebühr | 145,00 € |
| Punkte | 8 UE von den jährlich erforderlichen 24 UE |

FB-PA-PfI**Aromapflege – AufbauSeminar Teil 2. Für alle Praxisanleiter*innen**

| | |
|-------------------|---|
| Zielgruppe | PraxisanleiterInnen |
| Dozent*in | Irene Hüasers, Fachkrankenschwester für Intensiv-/Anästhesiepflege, Aromaexpertin (NBZ) |
| Daten | 01.07.2025 oder 18.06.2025 (NBZ Nord) |
| Zeiten | 08.30 - 16.00 Uhr |
| Ort | NBZ und NBZ Nord (Buten Porten 10, 49584 Fürstenu) |
| Kursgebühr | 145,00 € |
| Punkte | 8 UE von den jährlich erforderlichen 24 UE |

FB-PA-PfI**Basale Stimulation – Thementag für Praxisanleiter*innen****Zielgruppe**
Dozent*inPraxisanleiterInnen mit einem Basiskurs
Simone Görtemöller, Bianka Wortmann, Monika Pieper, Gesundheits- und Krankenpflegerinnen, Praxisbegleiterinnen für Basale Stimulation (NSK)**Daten**

12.06.2025 oder 03.12.2025

Zeiten

08.30 - 15.45 Uhr

Kursgebühr

145,00 €

Punkte

8 UE von den jährlich erforderlichen 24 UE

FB-PA-PfI**Klar in der Sache – weich zu den Menschen – Feedbackgespräche mit Auszubildenden führen****Zielgruppe**

PraxisanleiterInnen

Dozent*in

Joana Seeger, Gesundheits- und Krankenpflegerin, M.Sc. Psychologie

Daten

24.06. – 25.06.2025 oder 19.11. – 20.11.2025

Zeiten

08.30 – 15.45 Uhr

Kursgebühr

290,00 €

Punkte

16 UE von den jährlich erforderlichen 24 UE

FB-PA-PfI**„Wanderpokal Schüler“ – Umgang mit schwierigen Persönlichkeiten und Anleitungssituationen****Zielgruppe**

PraxisanleiterInnen

Dozent*in

Joana Seeger, Gesundheits- und Krankenpflegerin, M.Sc. Psychologie

Daten

03.09.2025

Zeiten

08.30 – 15.45 Uhr

Kursgebühr

145,00 €

Punkte

8 UE von den jährlich erforderlichen 24 UE

FB-PA-PfI**Berufspädagogische Fortbildung für Praxisanleiter*innen – Kultursensibel anleiten und pflegen****Zielgruppe**

PraxisanleiterInnen

Dozent*in

Catharina Krüger, Gesundheits- und Krankenpflegerin, M.A. Pädagogik (NBZ)

Daten

15.09.2025 – 17.09.2025

Zeiten

08.30 – 15.45 Uhr

Kursgebühr

435,00 €

Punkte

24 UE von den jährlich erforderlichen 24 UE

FB-PA-PfI**Psychischen Auffälligkeiten von Auszubildenden professionell begegnen****Zielgruppe**

Gesundheits- und KrankenpflegerInnen, Gesundheits- und KinderkrankenpflegerInnen, Altenpfleger*innen, HeilerziehungspflegerInnen

Dozent*in

Sandra Hillejan, Fachkraft für psychiatrische Pflege, Dipl. Psychologin (NBZ), Resilienztrainerin

Daten

30.09.2025

Zeiten

08.30 - 15.45 Uhr

Kursgebühr

145,00 €

FB-PA-PfI **(K)- eine Antwort ohne Frage(n)?! - Systemische Fragen als Gesprächs-
element von Praxisanleitung**

| | |
|-------------------|---|
| Zielgruppe | PraxisanleiterInnen |
| Dozent*in | Maria Thobe, Dipl.-Päd., Master of Science Supervisorin (NBZ) |
| Daten | 08.10 – 09.10.2025 |
| Zeiten | 08.30 – 15.45 Uhr |
| Kursgebühr | 290,00 € |
| Punkte | 16 UE von den jährlich erforderlichen 24 UE |

FB-PA-PfI **Online Seminar - 24 Std.-Auffrischung gemäß §4 PflAPrV
Online – Live via Zoom**

| | |
|-------------------|---|
| Zielgruppe | Praxisanleiter*innen |
| Dozent*in | Raphaela Horvath, Dozentin für Pflegeberufe |
| Daten | 24.11. - 26.11.2025 |
| Zeiten | 08.30 – 15.45 Uhr |
| Kursgebühr | 290,00 € |
| Punkte | 24 UE von den jährlich erforderlichen 24 UE |
| Ort | Online |

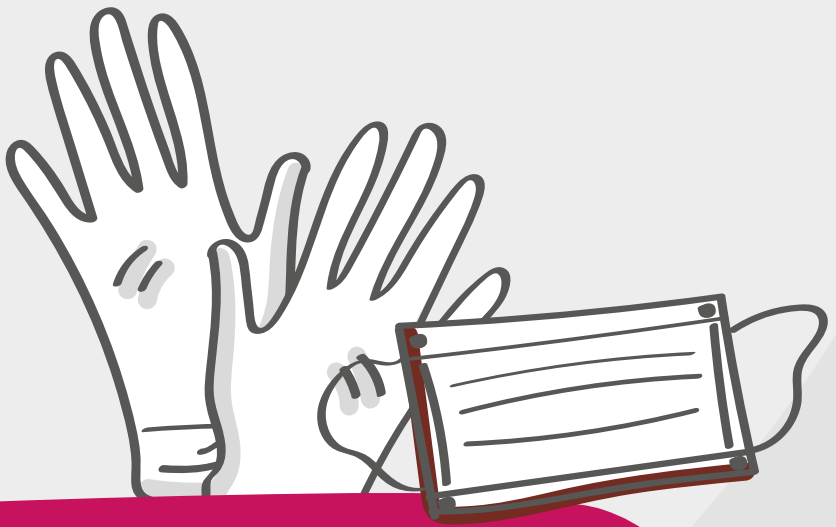

Berufliche Handlungskompetenz Pflege

FB-Ar Aromatherapie

FB-Ar Workshop (DIY) Aromapflege

NEU!

| | |
|-------------------|---|
| Zielgruppe | Pflegepersonen, Betreuende und alle, die interessiert sind |
| Dozent*in | Irene Hüsters, Fachkrankenschwester für Intensiv-/Anästhesiepflege, Aromaexpertin (NBZ) |
| Daten | 23.01.2025 oder 16.04.2025 oder 07.10.2025 |
| Zeiten | 08.30 - 11.50 Uhr |
| Kursgebühr | 75,00 € |

FB-Ar Basisseminar: Die praktische Anwendung von Aromen in der täglichen Pflege

| | |
|-------------------|---|
| Zielgruppe | Pflegende im Erwachsenenbereich und alle, die interessiert sind |
| Dozent*in | Irene Hüsters, Fachkrankenschwester für Intensiv-/Anästhesiepflege, Aromaexpertin (NBZ) |
| Daten | 04.02.2025 oder 02.07.2025 |
| Zeiten | 08.30 - 16.00 Uhr |
| Kursgebühr | 145,00 € |

| | |
|-------------------|---|
| FB-Ar | Aromapflege – Aufbauseminar Teil 1 |
| Zielgruppe | Alle Interessierten mit einer abgeschlossenen Fortbildung „Die praktische Anwendung von Aromen in der täglichen Pflege“ |
| Dozent*in | Irene Hüsters, Fachkrankenschwester für Intensiv-/Anästhesiepflege, Aromaexpertin (NBZ) |
| Daten | 12.02.2025 oder 28.07.2025 |
| Zeiten | 08.30 - 16.00 Uhr |
| Kursgebühr | 145,00 € |

| | |
|-------------------|---|
| FB-Ar | Aromapflege – Aufbauseminar Teil 2 |
| Zielgruppe | Alle Interessierten mit einer abgeschlossenen Fortbildung „Die praktische Anwendung von Aromen in der Pflege“ |
| Dozent*in | Irene Hüsters, Fachkrankenschwester für Intensiv-/Anästhesiepflege, Aromaexpertin (NBZ) |
| Daten | 14.04.2025 oder 06.10.2025 |
| Zeiten | 08.30 - 16.00 Uhr |
| Kursgebühr | 145,00 € |

FB-At Atmung

| | |
|-------------------|---|
| FB-At | Beatmungsseminar |
| Zielgruppe | Pflegerische und ärztliche Mitarbeitende auf den Intensivstationen |
| Dozent*in | Ansgar Rotert, Dipl. Pflegepädagoge, Fachkraft für Intensiv- und Anästhesiepflege, Atmungstherapeut (DGP) (NBZ) |
| Daten | 05.05. – 09.05.2025 oder 25.08. – 29.08.2025 oder 08.12. – 12.12.2025 |
| Uhrzeit | Jeweils 08.30 - 16.15 Uhr |
| Kursgebühr | 585,00 € |

| | |
|-------------------|---|
| FB-At | Tracheostoma |
| Zielgruppe | Pflegerische und ärztliche Mitarbeitende |
| Dozent*in | Sabrina Mainz, Fachkraft für Intensiv- und Anästhesiepflege |
| Daten | 14.02.2025 oder 19.09.2025 |
| Uhrzeit | 08.45 – 12.00 Uhr |
| Kursgebühr | 75,00 € |

FB-Bas Basale Stimulation

| | |
|-------------------|---|
| FB-Bas | Basale Stimulation – Basiskurs |
| Zielgruppe | Pflegende |
| Dozent*in | Simone Görtemöller, Bianca Wortmann, Monika Pieper, Gesundheits- und Krankenpflegerinnen, Praxisbegleiterinnen für Basale Stimulation (NSK) |
| Daten | 15.01., 16.01. und 25.02.2025 oder 04.11., 05.11. und 02.12.2025 |
| Uhrzeit | 08.30 - 15.45 Uhr |
| Kursgebühr | 390,00 € |

| | |
|-------------------|---|
| FB-Bas | Basale Stimulation – Aufbaukurs |
| Zielgruppe | Pflegende mit einem Basiskurs Basale Stimulation |
| Dozent*in | Simone Görtemöller, Bianka Wortmann, Monika Pieper, Gesundheits- und Krankenpflegerinnen, Praxisbegleiterinnen für Basale Stimulation (NSK) |
| Daten | 25.03., 26.03. und 06.05.2025 oder 18.11., 19.11. und 04.12.2025 |
| Uhrzeit | 08.30 - 15.45 Uhr |
| Kursgebühr | 435,00 € |
| FB-Bas | „Mit allen Sinnen begleiten“ |
| Zielgruppe | Pflegende, Betreuende und Angehörige in diesem Bereich und alle, die interessiert sind |
| Dozent*in | Irene Hüfers, Fachkrankenschwester für Intensiv-/Anästhesiepflege, Aromaexpertin (NBZ) |
| Daten | 22.01.2025 |
| Uhrzeit | 08.30 - 15.45 Uhr |
| Kursgebühr | 145,00 € |
| FB-PA-Pfl | Basale Stimulation – Thementag für PraxisanleiterInnen |
| Zielgruppe | PraxisanleiterInnen mit einem Basiskurs |
| Dozent*in | Simone Görtemöller, Bianka Wortmann, Monika Pieper, Gesundheits- und Krankenpflegerinnen, Praxisbegleiterinnen für Basale Stimulation (NSK) |
| Daten | 12.06.2025 oder 03.12.2025 |
| Zeiten | 08.30 - 15.45 Uhr |
| Kursgebühr | 145,00 € |
| FB-EV | Ernährung und Verdauung |
| FB-EV | Der Diabetes mellitus: „Notfälle bei Diabetes“ |
| Zielgruppe | Examinierte Pflegekräfte / Altenpflegekräfte / PflegehelferInnen aller Stationen, die dieses Wissen benötigen |
| Dozent*in | Dr. Stephan Imbusch, Facharzt für Innere Medizin, Diabetologie, Ernährungsmedizin, Notfallmedizin (MHO) |
| Daten | 25.02.2025 |
| Zeiten | 14.15 – 15.45 Uhr |
| Kursgebühr | 43,00 € |
| FB-EV | Der Diabetes mellitus: „Folgeerkrankungen“ |
| Zielgruppe | Examinierte Pflegekräfte / Altenpflegekräfte / PflegehelferInnen aller Stationen, die dieses Wissen benötigen |
| Dozent*in | Dr. Stephan Imbusch, Facharzt für Innere Medizin, Diabetologie, Ernährungsmedizin, Notfallmedizin (MHO) |
| Daten | 22.04.2025 |
| Zeiten | 14.15 – 15.45 Uhr |
| Kursgebühr | 43,00 € |

| | |
|-------------------|---|
| FB-EV | Der Diabetes mellitus: „Typ 1, Insulintherapie“ |
| Zielgruppe | Examierte Pflegekräfte / Altenpflegekräfte / PflegehelferInnen aller Stationen, die dieses Wissen benötigen |
| Dozent*in | Dr. Stephan Imbusch, Facharzt für Innere Medizin, Diabetologie, Ernährungsmedizin, Notfallmedizin (MHO) |
| Daten | 23.09.2025 |
| Zeiten | 14.15 – 15.45 Uhr |
| Kursgebühr | 43,00 € |

| | |
|-------------------|---|
| FB-EV | Der Diabetes mellitus: „Typ 2, Medikamentöse Therapie“ |
| Zielgruppe | Examierte Pflegekräfte / Altenpflegekräfte / PflegehelferInnen aller Stationen, die dieses Wissen benötigen |
| Dozent*in | Dr. Stephan Imbusch, Facharzt für Innere Medizin, Diabetologie, Ernährungsmedizin, Notfallmedizin (MHO) |
| Daten | 18.11.2025 |
| Zeiten | 14.15 – 15.45 Uhr |
| Kursgebühr | 43,00 € |

FB-Ger Geriatrie

(Alle geriatrischen Module können auch unabhängig von der OPS-8-550-Weiterbildung gebucht werden)

| | |
|-------------------|---|
| FB-Ger | ZERCUR Geriatrie® Basislehrgang (Modul der geriatrischen Fachweiterbildung) |
| Zielgruppe | Angehörige der „Gesundheitsfachberufe“, 3-jährig Examierte aus dem geriatrischen Bereich, außerdem für Ärzt*innen, Psycholog*innen, Sozialarbeiter*innen/Sozialpäd., MA des Sozialdienstes, Dipl. Gerontolog*innen, Sprachtherapeut*innen |
| Dozent*in | Marianne Seeger, M.A. Erwachsenenbildung, Leitung Referat Fortbildung (NBZ) |
| Daten | 03.11. – 04.11.2025, 02.12. – 03.12.2025, 20.01. – 21.01.2026 und 17.02. – 18.02.2026 |
| Zeiten | 08.30 – 15.45 Uhr |
| Kursgebühr | 775,00 € |
| Punkte | 72 (von 180 für das OPS-8-550 – Zertifikat) |

| | |
|--------------------|--|
| FB-Ger | Bobath-Kurs |
| Zielgruppe | Pflegekräfte der Geriatrie oder anderen Stationen, die dieses Wissen benötigen |
| Kursleitung | Nikolaus Gerdemann, Pflegeaufbauinstructor Bobath BIKA |
| Daten | 20.01. – 24.01.2025 und 31.03.2025 |
| Zeiten | 08.30 – 15.45 Uhr |
| Ort | Christliches Klinikum Melle (CKM) |
| Kursgebühr | 910,00 € |
| Punkte | 70 (von 180 für das OPS-8-550 – Zertifikat) |

| | |
|--------------------|--|
| FB-Ger | Grundkurs Integrative Validation nach Richard® (IVA) - ein Kommunikations- und Begleitansatz für Menschen mit Demenz (Modul der geriatrischen Fachweiterbildung) |
| Zielgruppe | Mitarbeitende (Pflege und Begleitung) aus stationären und ambulanten Einrichtungen des Gesundheitswesens (z. B. Altenheime, Krankenhäuser, Hospize usw.) |
| Dozent*in | Anne Kloos, Autorisierte Trainerin des Institutes für Integrative Validation |
| Daten | 07.01. – 08.01.2025 |
| Zeiten: | 08.30 – 15.45 Uhr |
| Kursgebühr | 290,00 € |
| Punkte | 16 (von 180 für das OPS-8-550 – Zertifikat) |
| FB-Ger | Aktivierend-therapeutische Pflege in der Geriatrie (Modul der geriatrischen Fachweiterbildung) |
| Zielgruppe | Pflegekräfte der Geriatrie oder von anderen Stationen, die dieses Wissen benötigen |
| Kursleitung | Nikolaus Gerdemann, Pflegeaufbauinstructor Bobath BIKA |
| Daten | 13.03. – 14.03.2025 |
| Zeiten | 08.30 – 15.45 Uhr |
| Ort | Christliches Klinikum Melle (CKM) |
| Kursgebühr | 270,00 € |
| Punkte | 16 (von 180 für das OPS-8-550 – Zertifikat) |
| FB-Ger | Kommunikation/ Beziehungsarbeit (Modul der geriatrischen Fachweiterbildung) |
| Zielgruppe | Pflegende aus dem geriatrischen Bereich, bzw. andere interessierte Pflegende |
| Kursleitung | Maria Thobe, Dipl.-Päd., Master of Science Supervisorin (NBZ) |
| Daten | 18.03. – 20.03.2025 |
| Zeiten | 08.30 – 15.45 Uhr |
| Kursgebühr | 435,00 € |
| FB-WB | Weiterbildung zum Demenzexperten |
| Abschluss | Abschlusszertifikat |
| Zielgruppe | Pflegende, die besonderes Interesse an dem Thema Demenz haben und eine Mentorenrolle übernehmen möchten |
| Daten | 26.11. – 28.11.2024; 14.01. – 16.01.2025; 11.02. – 13.02.2025; 11.03. – 13.03.2025; 01.04. – 03.04.2025; 06.05. – 07.05.2025 oder 26.11. – 28.11.2025; 15.12. – 17.12.2025; 21.01. – 23.01.2026; 09.02. – 11.02.2026; 16.03. – 19.03.2026; 22.04. – 24.04.2026 zzgl. 36 Zeitstunden für die Ausarbeitung der praxisorientierten Projektarbeit |
| Zeiten | 08.30 – 16.15 Uhr |
| Form | Präsenzunterricht und Selbststudium |
| Leitung | Clara Heuer, M.Sc., Stabstelle Pflegewissenschaft (MHO) und Marianne Seeger, M.A., Leitung Referat Fortbildung (NBZ) |
| Kursgebühr | 1.690,00 € |

FB-Ger Refreshertag für Demenzexpert*innen

| | |
|-------------------|---|
| Zielgruppe | Absolvent*Innen des Grundkurses Demenzexperte |
| Dozent*in | Clara Heuer, M.Sc., Stabstelle Pflegewissenschaft (MHO) |
| Daten | 04.03.2025 oder 09.12.2025 |
| Zeiten | 08.30 – 15.45 Uhr |
| Kursgebühr | 145,00 € |

FB-Ger Aromapflege für den alten Menschen

| | |
|-------------------|--|
| Zielgruppe | Pflegekräfte der Geriatrie oder anderen Stationen, die dieses Wissen benötigen |
| Dozent*in | Irene Hüfers, Fachkrankenschwester für Intensiv-/Anästhesiepflege, Aromaexpertin (NBZ) |
| Daten | 15.04.2025 |
| Zeiten | 08.30 – 15.45 Uhr |
| Kursgebühr | 145,00 € |

FB-Ger Aromapflege bei Menschen mit Demenz

| | |
|-------------------|--|
| Zielgruppe | Pflegepersonen, Betreuende in diesem Bereich und alle, die interessiert sind |
| Dozent*in | Irene Hüfers, Fachkrankenschwester für Intensiv-/Anästhesiepflege, Aromaexpertin (NBZ) |
| Daten | 13.05.2025 |
| Zeiten | 08.30 – 15.45 Uhr |
| Kursgebühr | 145,00 € |

FB-Ger Kommunikation mit dem dementen Menschen

| | |
|-------------------|---|
| Zielgruppe | Pflegepersonen, Betreuende und Betroffene in diesem Bereich und alle, die interessiert sind |
| Dozent*in | Irene Hüfers, Fachkrankenschwester für Intensiv-/Anästhesiepflege, Aromaexpertin (NBZ) |
| Daten | 14.05.2025 |
| Uhrzeit | 08.30 - 15.45 Uhr |
| Kursgebühr | 145,00 € |

FB-Ger Grundlagen und Wirkung von Medikamenten im Alter

| | |
|-------------------|--|
| Zielgruppe | Pflegende und Interessierte, die dieses Wissen benötigen |
| Dozent*in | Claudia Biefang, Fachapothekerin für Klinische Pharmazie und Geriatri-sche Pharmazie |
| Daten | 09.09.2025 |
| Zeiten | 08.45 – 12.00 Uhr |
| Kursgebühr | 75,00 € |

| FB-HK | Herz/Kreislauf |
|-------------------|---|
| FB-HK | EKG für Pflege |
| Zielgruppe | Pflegende |
| Dozent*in | Vaseetharan Mohanarajah, Fachkrankpfleger für Intensiv- und Anästhesiepflege |
| Daten | 21.01.2025 oder 19.05.2025 oder 16.09.2025 oder 18.11.2025 |
| Zeiten | 14.15 - 17.00 Uhr |
| Kursgebühr | 80,00 € |
| FB-HK | Blutentnahme - Theorie und praktische Übungen |
| Zielgruppe | Neue Mitarbeitende, Hebammen, Pflegende aller Stationen und Kolleg*innen, die dieses Wissen benötigen |
| Dozent*in | Benno Kölker, Fachkraft für Intensiv- und Anästhesiepflege, Fachlehrer im Gesundheitswesen (NBZ) |
| Daten | 14.03.2025 oder 20.06.2025 oder 10.10.2025 |
| Zeiten | 09.00 – 11.00 Uhr |
| Kursgebühr | 50,00 € |
| FB-HK | Pflegerische Versorgung von Patienten mit einem Herzunterstützungssystem LVAD |
| Zielgruppe | Pflegende und Ärzt*innen |
| Dozent*in | Rainer Bach, VAD Koordinator, Fachkrankpfleger Anästhesie/ Intensiv, Heart Failure Nurse (HFA-ESC/DGK), Fachkrankpfleger Palliativ Care |
| Daten | 18.06.2025 |
| Zeiten | 14.30 – 16.00 Uhr |
| Kursgebühr | 38,00 € |
| FB-HK | „BCA - Basics für alle interessierten Mitarbeitenden in der Pflege - BCA richtig lesen“ |
| Zielgruppe | Neue Mitarbeitende, Hebammen, Pflegende aller Stationen und Kolleg*innen, die dieses Wissen benötigen |
| Dozent*in | Benno Kölker, Fachkraft für Intensiv- und Anästhesiepflege, Fachlehrer im Gesundheitswesen (NBZ) |
| Daten | 05.11.2025 |
| Zeiten | 14.15 – 15.45 Uhr |
| Kursgebühr | 38,00 € |

| FB-Hyg | Hygiene |
|--------------------|--|
| FB-Hyg | DGSV-Fachkundelehrgang I - „Technische/r Sterilisationsassistent/in“ (TSA) |
| Zielgruppe | Mitarbeitende für Sterilgutversorgungen in der Zentralsterilisation oder im OP - Praxiserfahrung in einer Sterilgutversorgung ist empfehlenswert |
| Kursleitung | Michael Hügelmeyer, Fachkraft für Intensiv- und Anästhesiepflege, Fachkrankenschwester für Infektionsprävention und Krankenhaushygiene, M.A. Erwachsenenbildung (NBZ) Klaus-Dieter Harmel, Ltg ZSVA (MHO) |
| Daten | 27.01. – 30.01.2025 und 17.02. – 20.02.2025 und 24.03. – 28.03.2025 und 31.03. – 04.04.2025 |
| Zeiten | 08.30 – 15.45 Uhr |
| Kursgebühr | 1.400,00 € |
| FB-Hyg | DGSV-Fachkundelehrgang II |
| Zielgruppe | Mitarbeitende für Sterilgutversorgung in der Zentralsterilisation oder im OP |
| Kursleitung | Michael Hügelmeyer, Fachkraft für Intensiv- und Anästhesiepflege, Fachkrankenschwester für Infektionsprävention und Krankenhaushygiene, M.A. Erwachsenenbildung (NBZ) Klaus-Dieter Harmel, Ltg ZSVA (MHO) |
| Daten | 10.02. – 14.02.2025, 24.02. – 28.02.2024 und 07.04. – 11.04.2025 |
| Zeiten | 08.30 – 15.45 Uhr |
| Kursgebühr | 1.400,00 € |
| FB-Hyg | Sachkundelehrgang Endoskopie (DGSV) |
| Zielgruppe | Mitarbeitende mit staatlich anerkanntem medizinischen Fachberuf, die mit der Endoskopaufbereitung betraut sind |
| Kursleitung | Michael Hügelmeyer, Fachkraft für Intensiv- und Anästhesiepflege, Fachkrankenschwester für Infektionsprävention und Krankenhaushygiene, M.A. Erwachsenenbildung (NBZ) Klaus-Dieter Harmel, Ltg ZSVA, MHO |
| Daten | 06.10. – 10.10.2025 |
| Zeiten | 08.30 – 15.45 Uhr |
| Kursgebühr | 590,00 € |
| FB-Hyg | Ergänzungslehrgang Sachkunde Endoskopie (DGSV) |
| Zielgruppe | Mitarbeitende mit Fachkunde I |
| Kursleitung | Michael Hügelmeyer, Fachkraft für Intensiv- und Anästhesiepflege, Fachkrankenschwester für Infektionsprävention und Krankenhaushygiene, M.A. Erwachsenenbildung (NBZ) |
| Daten | 08.10. – 10.10.2025 |
| Zeiten | 08.30 – 15.45 Uhr |
| Kursgebühr | 360,00 € |

| | |
|--------------------|---|
| FB-Hyg | Validierungskurs (DGSV) |
| Zielgruppe | Mitarbeitende einer AEMP / ZSVA, Hygienefachkräfte |
| Kursleitung | Robert Eibl, Geschäftsführer, MMM Group |
| Daten | 17.11. – 21.11.2025 |
| Zeiten | 08.30 – 15.45 Uhr |
| Kursgebühr | 750,00 € |
| FB-Hyg | Hygienebeauftragte in Alten- und Pflegeheimen |
| Zielgruppe | Mitarbeitende in Alten- und Pflegeheimen |
| Kursleitung | Michael Hügelmeyer, Fachkraft für Intensiv- und Anästhesiepflege, Fachkrankenschwester für Infektionsprävention und Krankenhaushygiene, M.A. Erwachsenenbildung (NBZ) |
| Daten | 03.02. – 07.02.2025, 26.05. – 28.05.2024 und 11.06. – 12.06.2025 |
| Zeiten | 08.30 – 15.45 Uhr |
| Kursgebühr | 900,00 € |
| FB-Hyg | Hygienebeauftragte in der Pflege und für andere medizinische Berufe |
| Zielgruppe | Pflegende mit mind. 2jähriger Berufserfahrung aus allen Fachbereichen und anderen Berufsgruppen in med. Einrichtungen, Physiotherapie, der Radiologie, in den OP-Bereichen und in den Sterilgutversorgungsabteilungen |
| Kursleitung | Michael Hügelmeyer, Fachkraft für Intensiv- und Anästhesiepflege, Fachkrankenschwester für Infektionsprävention und Krankenhaushygiene, M.A. Erwachsenenbildung (NBZ) |
| Daten | 03.02. – 04.02.2025 und 26.05. – 28.05.2025 oder 29.09. – 30.09.2025 und 28.10. – 30.10.2025 |
| Zeiten | 08.30 – 15.45 Uhr |
| Kursgebühr | 475,00 € |
| FB-Hyg | Fortbildungstag Hygienebeauftragte in der Pflege |
| Zielgruppe | Hygienebeauftragte in der Pflege |
| Kursleitung | Michael Hügelmeyer, Fachkraft für Intensiv- und Anästhesiepflege, Fachkrankenschwester für Infektionsprävention und Krankenhaushygiene, M.A. Erwachsenenbildung (NBZ) |
| Daten | 28.04.2025 |
| Uhrzeit | 08.30 – 15.45 Uhr |
| Kursgebühr | 145,00 € |

FB-Int/An Intensiv/Anästhesie

FB-Int/An Anästhesietag (Grundlagen in der Anästhesie)

| | |
|-------------------|--|
| Zielgruppe | Pflegerische Mitarbeiter*innen sowie ATA im Arbeitsfeld der Anästhesie (Berufsanfänger, Interessierte) |
| Dozent*in | Marc Stolle und Andreas Bußmann, Fachkräfte für Intensiv- und Anästhesiepflege, Dozenten (NBZ) |
| Daten | 18.03.2025 oder 24.11.2025 |
| Zeiten | 08.30 – 15.45 Uhr |
| Kursgebühr | 145,00 € |



FB-Int/An Krankheitsbilder auf der Intensivstation

| | |
|-------------------|---|
| Zielgruppe | Ärzt*innen und Pflegende aus dem Bereichen Intensiv, Anästhesie, Notfallpflege (ZNA), Endoskopie, IMC, Herzkatheterlabor, CPU |
| Dozent*in | Diverse |
| Daten | 27.01.2025 |
| Zeiten | 08.30 – 15.45 Uhr |
| Kursgebühr | 145,00 € |

FB-Not Simulations- und Zwischenfalltraining Anästhesie

| | |
|-------------------|--|
| Zielgruppe | Ärztliches und pflegerisches Personal der Anästhesie |
| Dozent*in | Dozententeam des NBZ |
| Daten | 07.02.2025 oder 10.10.2025 |
| Uhrzeit | 08.30 – 15.45 Uhr |



FB-Int/An Kardiologie für die Intensivpflege

| | |
|-------------------|---|
| Zielgruppe | Ärzt*innen und Pflegende aus dem Bereichen Intensiv, Anästhesie, Notfallpflege (ZNA), Endoskopie, IMC, Herzkatheterlabor, CPU |
| Dozent*in | Diverse |
| Daten | 25.03.2025 |
| Zeiten | 08.30 – 15.45 Uhr |
| Kursgebühr | 145,00 € |

FB-Int/An Trainee-Programme für Berufseinsteiger*innen am Monitorplatz

| | |
|-------------------|---|
| Zielgruppe | Kolleg*innen aus dem Bereichen Intensiv, Anästhesie, Notfallpflege (ZNA), Endoskopie, IMC, Herzkatheterlabor, CPU |
| Dozent*in | Ansgar Rotert, Dipl. Pflegepädagoge, Fachkraft für Intensiv- und Anästhesiepflege, Atmungstherapeut (DGP) (NBZ) |
| Daten | 22.04. – 24.04.2025 oder 08.09. – 10.09.2025 |
| Zeiten | 08.30 – 15.45 Uhr |
| Kursgebühr | 435,00 € |

FB-Int/An**Von Pflege für Pflege**

| | |
|-------------------|---|
| Zielgruppe | Ärzt*innen und Pflegende aus dem Bereichen Intensiv, Anästhesie, Notfallpflege (ZNA), Endoskopie, IMC, Herzkatheterlabor, CPU |
| Dozent*in | Diverse |
| Daten | 14.05.2025 |
| Zeiten | 08.30 – 15.45 Uhr |
| Kursgebühr | 145,00 € |

FB-Int/An**Seltenes auf der Intensivstation**

| | |
|-------------------|---|
| Zielgruppe | Ärzt*innen und Pflegende aus dem Bereichen Intensiv, Anästhesie, Notfallpflege (ZNA), Endoskopie, IMC, Herzkatheterlabor, CPU |
| Dozent*in | Diverse |
| Daten | 18.09.2025 |
| Zeiten | 08.30 – 15.45 Uhr |
| Kursgebühr | 145,00 € |

FB-Int/An**Wir müssen mal reden über...**

| | |
|-------------------|---|
| Zielgruppe | Ärzt*innen und Pflegende aus dem Bereichen Intensiv, Anästhesie, Notfallpflege (ZNA), Endoskopie, IMC, Herzkatheterlabor, CPU |
| Dozent*in | Diverse |
| Daten | 27.10.2025 |
| Zeiten | 08.30 – 15.45 Uhr |
| Kursgebühr | 145,00 € |

FB-Int/An**Lass uns mal wieder reden über...**

| | |
|-------------------|---|
| Zielgruppe | Ärzt*innen und Pflegende aus dem Bereichen Intensiv, Anästhesie, Notfallpflege (ZNA), Endoskopie, IMC, Herzkatheterlabor, CPU |
| Dozent*in | Diverse |
| Daten | 25.11.2025 |
| Zeiten | 08.30 – 15.45 Uhr |
| Kursgebühr | 145,00 € |

FB-Int/An**Lass uns mal was Neues machen**

| | |
|-------------------|---|
| Zielgruppe | Ärzt*innen und Pflegende aus dem Bereichen Intensiv, Anästhesie, Notfallpflege (ZNA), Endoskopie, IMC, Herzkatheterlabor, CPU |
| Dozent*in | Diverse |
| Daten | 16.12.2025 |
| Zeiten | 08.30 – 15.45 Uhr |
| Kursgebühr | 145,00 € |

| FB-Kin | Kinaesthetik |
|-------------------|--|
| FB-Kin | Kinaesthetics in der Pflege – Grundkurs |
| Zielgruppe | Pflegende in der Gesundheits- und Krankenpflege und Altenpflege |
| Dozent*in | Stephanie Gordon, MH Kinaesthetics Grund- und Aufbaukurstrainerin In./An. Fachkrankenschwester |
| Daten | 07.05., 08.05., 02.06. und 03.06.2025 |
| Zeiten | 08.30 – 16.00 Uhr |
| Kursgebühr | 400,00 € |
| FB-Kin | Kinaesthetics in der Pflege – Aufbaukurs |
| Zielgruppe | Pflegende und Physiotherapeuten mit Grundkurs |
| Dozent*in | Stephanie Gordon, MH Kinaesthetics Grund- und Aufbaukurstrainerin In./An. Fachkrankenschwester |
| Daten | 12.05., 13.05. und 16.05.2025 oder 10.11., 11.11. und 08.12.2025 |
| Zeiten | 08.30 – 16.00 Uhr |
| Kursgebühr | 435,00 € |
| FB-Kin | Kinaesthetics Vertiefungstag - mit allgemeinen Themen |
| Zielgruppe | Mitarbeitende aus der Pflege mit einem absolvierten Grundkurs |
| Dozent*in | Stephanie Gordon, MH Kinaesthetics Grund- und Aufbaukurstrainerin In./An. Fachkrankenschwester |
| Daten | 06.03.2025 oder 03.11.2025 |
| Zeiten | 08.30 – 16.00 Uhr |
| Kursgebühr | 145,00 € |
| FB-PA-PfI | Kinaesthetics für Praxisanleitende |
| Zielgruppe | PraxisanleiterInnen |
| Dozent*in | Susanne Schenk, Lehrerin für Pflegeberufe, Absolventin Fernlehrgang Beraterin für Ethik im Gesundheitswesen |
| Daten | 05.05.2025 oder 01.12.2025 |
| Zeiten | 08.30 – 15.45 Uhr |
| Kursgebühr | 145,00 € |
| Punkte | 8 UE von den jährlich erforderlichen 24 UE |
| FB-Kin | MH® Kinaesthetics Fortbildung Praxisbegleitung „to go“ |
| Zielgruppe | MH® Kinaesthetics Zert. Anwender*innen und Trainer*innen aller Fachbereiche in allen Ländern |
| Dozent*in | Andrea Eichler, MH®, Kinaesthetics Trainerin und länderübergreifende Bildungsbeauftragte, Ulrike Buschmann, Uta Sundermeier, MH®, Kinaesthetics Trainerinnen |
| Daten | 05.06. – 06.06.2025 |
| Zeiten | 1. Tag 15.00 – 18.00 Uhr, 2. Tag 09.00 – 15.00 Uhr |
| Kursgebühr | 345,00 € |



FB-NP Neurologie / Psychiatrie

FB-NP Affektiven Störungen professionell begegnen

| | |
|-------------------|---|
| Zielgruppe | Gesundheits- und KrankenpflegerInnen, Gesundheits- und KinderkrankenpflegerInnen, AltenpflegerInnen, HeilerziehungspflegerInnen |
| Dozent*in | Sandra Hillejan, Fachkraft für psychiatrische Pflege sowie Dipl. Psychologin (NBZ), Resilienztrainerin |
| Daten | 11.02.2025 oder 22.10.2025 (SVH) oder 25.08.2025 (NBZ) |
| Zeiten | 08.30 - 15.45 Uhr |
| Kursgebühr | 145,00 € |

FB-NP Psychische Erkrankungen – Symptome u. Diagnosen, Ursachen, Therapie u. Versorgung

| | |
|-------------------|--|
| Zielgruppe | Gesundheits- und KrankenpflegerInnen, Gesundheits- und KinderkrankenpflegerInnen, Altenpfleger*innen, HeilerziehungspflegerInnen |
| Dozent*in | Nils Naumann, Pflegedienstleitung (NKB) |
| Daten | 12.03.2025 oder 26.11.2025 (SVH) oder 18.03.2025 oder 10.11.2025 (NBZ) |
| Zeiten | 08.30 - 15.45 Uhr |
| Kursgebühr | 145,00 € |

FB-NP Aromapflege bei Menschen mit psychischen Erkrankungen

| | |
|-------------------|---|
| Zielgruppe | Pflegende, Betreuende in diesem Bereich und alle, die interessiert sind |
| Dozent*in | Irene Hüasers, Fachkrankenschwester für Intensiv-/Anästhesiepflege, Aromaexpertin (NBZ) |
| Daten | 27.03.2025 oder 07.08.2025 (SVH) oder 29.07.2025 (NBZ) |
| Zeiten | 08.30 – 15.45 Uhr |
| Kursgebühr | 145,00 € |

FB-NP Psychische Belastung am Arbeitsplatz

| | |
|-------------------|--|
| Zielgruppe | alle MitarbeiterInnen |
| Dozent*in | Joana Seeger, Gesundheits- und Krankenpflegerin, M.Sc. Psychologie |
| Daten | 16.04.2025 |
| Zeiten | 08.30 – 15.45 Uhr |
| Kursgebühr | 145,00 € |

FB-NP Grundlagen und Wirkung zu Psychopharmaka

| | |
|-------------------|---|
| Zielgruppe | Gesundheits- und KrankenpflegerInnen, Gesundheits- und KinderkrankenpflegerInnen, AltenpflegerInnen, HeilerziehungspflegerInnen |
| Dozent*in | Sandra Rott, Apothekerin für Klinische Pharmazie, Medikationsmanagement im Krankenhaus, Ernährungsberatung, ABS Expertin (DGI) oder Nina Gehring (Apothekerin FHH) |
| Daten | 29.04.2025 oder 30.09.2025 (SVH) oder 22.09.2025 (NBZ) |
| Zeiten | 08.45 - 12.00 Uhr |
| Kursgebühr | 75,00 € |

FB-NP Wenn es dunkler wird - Beziehungsgestaltung mit Menschen, die unter Depressionen leiden

| | |
|-------------------|---|
| Zielgruppe | Gesundheits- und KrankenpflegerInnen, Gesundheits- und KinderkrankenpflegerInnen, AltenpflegerInnen, HeilerziehungspflegerInnen |
| Dozent*in | Sandra Hillejan, Fachkraft für psychiatrische Pflege, Dipl.-Psychologin (NBZ), Resilienztrainerin |
| Daten | 20.05.2025 |
| Zeiten | 08.30 - 15.45 Uhr |
| Kursgebühr | 145,00 € |

FB-NP Angststörungen und Zwänge

| | |
|-------------------|---|
| Zielgruppe | Gesundheits- und KrankenpflegerInnen, Gesundheits- und KinderkrankenpflegerInnen, AltenpflegerInnen, HeilerziehungspflegerInnen |
| Dozent*in | Bernd Altenkirch, Fachkraft für psychiatrische Pflege |
| Datum | 17.06.2025 (NBZ) oder 12.03.2025 (SVH) oder 15.10.2025 (SVH) |
| Zeiten | 08.45 - 12.00 Uhr |
| Kursgebühr | 75,00 € |

FB-NP Grundlagen der modernen MS-Therapie

| | |
|-------------------|---|
| Zielgruppe | Pflegende |
| Dozent*in | Dr.med. Dipl.humbiol. Andrea Neundorf, MBA, Chefärztin Neurologie |
| Daten | 20.08.2025 |
| Zeiten | 08.30 - 11.45 Uhr |
| Kursgebühr | 75,00 € |

| | |
|-------------------|---|
| FB-NP | Einführung in die Welt der Psychosen |
| Zielgruppe | Gesundheits- und KrankenpflegerInnen, Gesundheits- und KinderkrankenpflegerInnen, AltenpflegerInnen, HeilerziehungspflegerInnen |
| Dozent*in | Sandra Hillejan, Fachkraft für psychiatrische Pflege, Dipl.-Psychologin (NBZ), Resilienztrainerin |
| Daten | 26.08.2025 (NBZ) oder 03.09.2025 (SVH) |
| Zeiten | 08.30 - 15.45 Uhr |
| Kursgebühr | 145,00 € |
| FB-NP | Psychischen Auffälligkeiten von Auszubildenden professionell begegnen |
| Zielgruppe | Gesundheits- und KrankenpflegerInnen, Gesundheits- und KinderkrankenpflegerInnen, AltenpflegerInnen, HeilerziehungspflegerInnen |
| Dozent*in | Sandra Hillejan, Fachkraft für psychiatrische Pflege, Dipl.-Psychologin (NBZ), Resilienztrainerin |
| Daten | 30.09.2025 |
| Zeiten | 08.30 - 15.45 Uhr |
| Kursgebühr | 145,00 € |
| FB-NP | Delir |
| Zielgruppe | Pflegende |
| Dozent*in | Andreas Bußmann, Fachkraft für Intensiv- und Anästhesiepflege, cand.BA Pflegewissenschaft |
| Daten | 06.11.2025 |
| Zeiten | 14.30 - 16.00 Uhr |
| Kursgebühr | 38,00 € |
| FB-NP | Umgang mit Suizidalität |
| Zielgruppe | Gesundheits- und KrankenpflegerInnen, Gesundheits- und KinderkrankenpflegerInnen, AltenpflegerInnen, HeilerziehungspflegerInnen |
| Dozent*in | Sandra Hillejan, Fachkraft für psychiatrische Pflege, Dipl.-Psychologin (NBZ), Resilienztrainerin |
| Daten | 25.11.2025 (NBZ) oder 04.06.2025 (SVH) |
| Zeiten | 08.30 - 15.45 Uhr |
| Kursgebühr | 145,00 € |

Lehr- und Simulationszentrum „Niels Lab“

Was ist medizinische Simulation?

Basierend auf den Erfahrungen aus der Luft- und Raumfahrt hält die medizinische Simulation Einzug in nahezu alle Fachbereiche.

Das Training komplexer klinischer Szenarien im Simulator gewinnt daher in der klinischen Medizin immer mehr an Bedeutung und wird zunehmend in der strukturierten Aus- und Weiterbildung und der zertifizierten Fortbildung von Mitarbeitern eingesetzt.

Im geschützten Raum des „NielsLab“ bieten wir Ihnen die Möglichkeit, spezielle (Notfall)situationen realitätsnah zu trainieren, die Ergebnisse zu analysieren und dadurch Sicherheit für das Behandlungsteam zu erwerben. Zu jedem Szenario findet bei Bedarf ein strukturiertes, videogestütztes Debriefing statt, in dem relevante Szenen nachbesprochen werden können.

Die detaillierte Analyse der Verhaltensweisen und des Handelns im Rahmen der Simulation (Debriefing) und die daraus abzuleitende Etablierung lebensrettender Handlungsabläufe werden so zum elementaren Bestandteil einer zielgerichteten Präventionsstrategie zur Vermeidung kritischer klinischer Situationen.

Eine Investition in ein strukturiertes Simulations-Teamtraining lohnt sich für alle Beteiligten, denn es induziert eine Vielzahl an positiven Effekten. Es erhöht die Patienten- und System-sicherheit und verbessert damit das Patienten-Outcome sowie die Zusammenarbeit und Interaktion im Behandlungsteam. Dadurch steigen die Effizienz und Effektivität im medizinischen Arbeitsalltag sowie die Mitarbeiter- und Patientenzufriedenheit. Zudem sind Kosteneinsparungen durch Reduktion der Personalfuktuation und des vermeidbaren Krankenstandes möglich.

Was kann das NielsLab?

Der Simulationszentrum hält unter anderem folgende Möglichkeiten vor:

- Ein realistisch nachempfunder, voll ausgestatteter Operationssaal.
- Eine Anästhesieeinleitung mit Narkosegeräten von Dräger
- Ein Intensivpflegezimmer inkl. Beatmungsgeräte (Evita 600)
- Ein Notaufnahmezimmer kombinierbar mit einem Schockraum
- Doppelzimmer einer Pflegestation
- Pflegezimmer /ambulante Pflege
- Debriefingräume
- Pädiatrische Versorgungseinheit
- Voll funktionstüchtige Röntgeneinheit
- High-Fidelity-Simulationspuppen „SimBodies“
- Low-Fidelity-Puppen von Laerdal
- Monitorsimulation mit „Skillqube“ incl. verschiedener Monitoroberflächen
- Monitorsimulation mittels analogem Mindray
- Mobile Kamerasysteme zum strukturiertem Debriefing

Wir bieten:

- Ein umfassendes Angebot an Notfall- und Simulationsschulungen für gesamte Teams oder ausschließlich ärztliche oder pflegerische Bereiche
- Eine hochmoderne Simulationstechnik, die realitätsnahe Darstellungen ermöglicht
- Hohe Ausbildungs- und Trainingsstandards (Instruktoren sind „Infact“-zertifiziert)

Ein interprofessionelles Team aus qualifizierten Ärztinnen und Ärzten sowie Dozenten unseres Bildungszentrums entwickelt ein für Sie speziell zugeschnittenes Fortbildungsformat. Ein besonderes Augenmerk liegt auf den Faktoren Teamkommunikation, Crew Resource Management und strukturierten Debriefings.

Kontaktieren Sie uns gerne.

| FB-Not | ALS - Advanced Life Support |
|-------------------|--|
| Zielgruppe | alle Mitarbeitende aus High-Care Bereichen (Anästhesie/ITS/SU/HKL / ZNA/CPU) |
| Dozent*in | Dozententeam EarlyNiels (NSK) |
| Daten | Diverse |
| Uhrzeit | Siehe Ausschreibungen im Bildungsportal |
| Ort | 08.30-15.45 Uhr |
| Kursgebühr | Diverse |
| | Siehe Ausschreibungen im Bildungsportal |
| | 160,00 € |

| FB- Not | ALS Refresher – Advanced life Support Refresher |
|-------------------|---|
| Zielgruppe | alle Mitarbeitende aus High-Care Bereichen (Anästhesie / ITS / SU / HKL / ZNA/ CPU) |
| Dozent*in | Dozententeam Early Niels (NSK) |
| Daten | Siehe Ausschreibung im Bildungsportal |
| Uhrzeit | 08.30- 11.50 Uhr oder 14.00- 17.15 Uhr |
| Ort | Siehe Ausschreibungen im Bildungsportal |
| Kursgebühr | 80,00 € |

| FB-Not | BLS - Basic Life Support |
|-------------------|--|
| Zielgruppe | Alle Mitarbeitenden, die patientennah arbeiten |
| Dozent*in | Dozententeam EarlyNiels (NSK) |
| Daten | Siehe Ausschreibungen im Bildungsportal |
| Zeiten | 10.30 – 12.30 Uhr oder 14.00 – 16.00 Uhr |
| Ort | Siehe Ausschreibungen im Bildungsportal |
| Kursgebühr | 65,00 € |

| FB-Not | PBLS- Pädiatric Basic Life Support |
|-------------------|---|
| Zielgruppe | Pflegende aus den Bereichen der Gesundheits- und Kinderkrankenpflege und Geburtshilfe / Hebammen/ Ärztinnen und Ärzte |
| Dozent*in | Mandy Rudolph, Simone Küllmer, Gesundheits- und Kinderkrankenpflegerinnen, Fachkräfte für pädiatrische Intensivpflege (CKO) |
| Daten | Siehe Ausschreibungen im Bildungsportal |
| Zeiten | Siehe Ausschreibungen im Bildungsportal |
| Ort | Niels Stensen Verbund |

| FB-Not | Diverse weitere Notfallseminare, wie z.B.Simulationstraining, Reanimations- und Notfalltrainings in Pflegeheimen, etc. als Inhouse-Schulung – gerne anfragen |
|-------------------|---|
| Zielgruppe | Mitarbeitende der jeweiligen Einrichtung |
| Dozent*in | Dozententeam EarlyNiels (NSK) |
| Daten | nach Vereinbarung |
| Zeiten | nach Vereinbarung |
| Ort | Inhouse |
| Kursgebühr | Div., nach Aufwand und Vereinbarung |

| | |
|-------------------|---|
| FB-At | Schockraumsimulation PJ-Studenten |
| Zielgruppe | Pj- Studenten |
| Dozent*in | Otmar Kolbeck (Notfallsimulation), Lehrer für Gesundheitsberufe, Fachkraft für Anästhesie und Intensivpflege, Notfallsanitäter, ERC-Instruktor, CRM-Simulationsinstruktor, AMLS-EPC-ANNA-Provider Ansgar Rotert (Respiratorische Insuffizienz: Von der Sauerstofftherapie zur invasiven Beatmung), Dipl. Pflegepädagogin, Fachkraft für Intensiv- und Anästhesiepflege, Atmungstherapeut (DGP) (NBZ) |
| Daten | Siehe Ausschreibung |
| Uhrzeit | 14.30 – 16.00 Uhr |

| | |
|-------------------|---|
| FB-Not | Simulations- und Zwischenfalltraining Anästhesie |
| Zielgruppe | Ärztliches und pflegerisches Personal der Anästhesie |
| Dozent*in | Dozententeam des NBZ |
| Daten | 07.02.2025 oder 10.10.2025 |
| Uhrzeit | 08.30 – 15.45 Uhr |

| | |
|-------------------|---|
| FB-Not | Simulations- und Zwischenfalltraining in der Notaufnahme |
| Zielgruppe | Ärztliches und pflegerisches Personal der Anästhesie |
| Dozent*in | Dozententeam des NBZ |
| Daten | 14.02.2025 oder 05.09.2025 |
| Uhrzeit | 08.30 – 15.45 Uhr |

| | |
|-------------------|---|
| FB-Not | Simulationstraining für Praxisanleitende (Praxisanleiterfortbildung) |
| Zielgruppe | Pflegerisches Personal der Normalstationen |
| Dozent*in | Dozententeam des NBZ |
| Daten | 24.03.2025 oder 24.11.2025 |
| Uhrzeit | 08.30 – 15.45 Uhr |

| | |
|-------------------|--|
| FB-Not | Simulations- und Zwischenfalltraining in der Pflege |
| Zielgruppe | Pflegerisches Personal der Normalstationen |
| Dozent*in | Dozententeam des NBZ |
| Daten | 04.09.2025 oder 21.05.2025 |
| Uhrzeit | 08.30 – 15.45 Uhr |

Es ist nicht das Richtige dabei? Vielleicht hier:

| | |
|-------------------|--|
| FB-Not | Simulations- und Zwischenfalltraining für Ihre eigene Abteilung |
| Zielgruppe | Pflegerisches und ärztliches Personal Ihrer Einrichtung |
| Dozent*in | Dozententeam des NBZ |
| Daten | nach Vereinbarung |
| Zeiten | nach Vereinbarung (auch mehrtägig) |
| Kursgebühr | Div., nach Aufwand und Vereinbarung |

Gerne entwickeln wir gemeinsam mit Ihnen ein Simulationstraining, das speziell auf Ihre Bedürfnisse ausgerichtet wird. Dies kann bei uns im Simulationszentrum oder auch gerne als Inhouse-Seminar in Ihrer Einrichtung stattfinden.
Sprechen Sie uns gerne an.

FB-Not **Simulations- und Zwischenfalltraining für Ihre eigene Abteilung**

| | |
|-------------------|--|
| Zielgruppe | Pflegerisches Personal der Normalstationen |
| Dozent*in | Dozententeam des NBZ |
| Daten | 21.05.2025 oder 04.09.2025 |
| Zeiten | 08.30 – 15.45 Uhr |

Notfälle auf der Station werden bis zum Eintreffen eines Arztes meist von Pflegenden erstversorgt. In diesem Kurs durchlaufen Sie realistische Simulationsszenarien wie sie auf einer peripheren Pflegestation auftreten können. Erfahrene Dozenten geben Ihnen dabei Werkzeuge an die Hand, die Ihnen Sicherheit für die Bewältigung bedrohlicher Notfälle geben sollen. Weiterhin erlernen Sie in Workshops verschiedene Skills, die über das Erste-Hilfe-Wissen hinausgehen.

FB-Not **Notfälle bei Säuglingen und Kindern - Erkennen und Erste Hilfe**

| | |
|-------------------|---|
| Zielgruppe | Eltern, Großeltern, Babysitter, Jugendgruppenleiter etc. |
| Dozent*in | Ursula Frankenberg, Kinderkrankenschwester und Stationsleitung (MHO) oder Katharina Lahrmann, Cand. B.A. Berufliche Bildung Pflege, Fachkraft für Intensiv- und Anästhesiepflege, EPALS-Provider |
| Daten | 06.01., 13.01. und 20.01.2025 oder 27.01., 03.02. und 10.02.2025 oder 17.02., 24.02. und 03.03.2025 oder 17.03., 24.03. und 31.03.2025 oder 28.04., 05.05. und 12.05.2025* oder 15.05., 22.05. und 28.05.2025* oder 23.06., 30.06. und 07.07.2025* oder 08.09., 15.09. und 22.09.2025 oder 29.09., 06.10. und 13.10.2025 oder 10.11., 17.11. und 24.12.2025 |
| Zeiten | 19.00 – 21.00 Uhr bzw. *18.00 – 20.00 Uhr |
| Ort | NSK, Gebäude Pfaffenstraße 1b, 49074 Osnabrück (ehemalige Volksbank) |
| Kursgebühr | 65,00 € |

FB-Not **Basis Gipskurs**

| | |
|-------------------|---|
| Zielgruppe | Pflegende und Mitarbeitende aus medizinischen Assistenzberufen, die am Anfang in ihrem beruflichen Tätigkeitsfeld im Zusammenhang mit Immobilisationsmaßnahmen stehen |
| Dozent*in | Adisa Cogo, Gesundheits- und Krankenpflegerin, ZNA im Marienhospital Osnabrück (MHO) |
| Daten | 12.02. – 13.02.2025 oder 07.10. – 08.10.2025 |
| Zeiten | 08.30 – 16.00 Uhr |
| Kursgebühr | 285,00 € |

| | |
|---------------------------|---|
| FB-Not | „Sedierung und Notfallmanagement in der Endoskopie“ für Endoskopiepflege- und -assistenzpersonal (S-3) |
| Zielgruppe | Gesundheits- und Krankenpflegende mit und ohne absolvierte Fachweiterbildung für den Endoskopiedienst, die in die Analgosedierung eingebunden sind |
| Dozent*in | Dr. med. O. Möschler, Leitender Oberarzt und Sektionsleiter der Endoskopie, Facharzt für Innere Medizin, Gastroenterologie, Medikamentöse Tumorthherapie (MHO) |
| Daten | 25.02. – 27.02.2025 oder 18.11. – 20.11.2025 |
| Zeiten | 08.30 – 16.00 Uhr |
| Kursgebühr | 560,00 € |
| FB-Not | Auffrischung Ersteinschätzung in der Notaufnahme nach dem Manchester Triage System |
| Zielgruppe | Pflegende und Ärzt*innen aus Notaufnahmen, Rettungsstellen und Ambulanzen mit absolviertem Basiskurs Ersteinschätzung in den letzten 5 Jahren |
| Dozent*in | u.a. Jörg Krey Leiter Deutsches Netzwerk Ersteinschätzung, Asklepios Institut für Notfallmedizin Hamburg |
| Daten | 18.03.2025 oder 02.07.2025 oder 12.11.2025 |
| Zeiten | 15.00 – 18.15 Uhr |
| Kursgebühr | 135,00 € |
| FB-Not | Basiskurs Ersteinschätzung in der Notaufnahme nach dem Manchester Triage System |
| Zielgruppe | TeilnehmerInnen sind primär Pflegekräfte (und ÄrztInnen), bei individueller Befähigung aber auch MFA und Notfallsanitäter/Rettungsassistenten |
| Dozent*in | u.a. Jörg Krey Leiter Deutsches Netzwerk Ersteinschätzung, Asklepios Institut für Notfallmedizin Hamburg |
| Daten | 09.04. – 10.04.2025 oder 06.11. – 07.11.2025 |
| Zeiten | 09.00 – 16.50 Uhr |
| Kursgebühr | 425,00 € |
| FB-Not | ANNA-Kurs der DIVI |
| Zielgruppe | Mitarbeitende des Notarzt- und Rettungsdienstes, Nicht-/ Ärztliche Mitarbeitende aus den innerklinischen Notfall- und Akutbereichen |
| Ansprechpartner*in | Otmar Kolbeck, Lehrer für Gesundheitsberufe, Fachkraft für Anästhesie und Intensivpflege, Notfallsanitäter, ERC-Instruktor, CRM-Simulationsinstruktor, AMLS-EPC-ANNA-Provider |
| Daten | 23.08 – 24.08.2025 |
| Zeiten | 08.30 – 15.45 Uhr |
| Kursgebühr | 980,00 € |

FB-Pall Palliative Pflege**FB-WB Palliative Care für Pflegende in Kooperation mit der Osnabrücker Hospiz Akademie**

| | |
|------------|---|
| Zielgruppe | Pflegende |
| Dozent*in | Maria Lindemann, Lehrerin für Pflegeberufe, Fachkrankenschwester für Onkologie und Palliative Care (NBZ) und Marina Keßling, Fachkrankenschwester für Palliative Care (Osnabrücker Hospiz Akademie) |
| Daten | Block I: 02.12. – 06.12.2024 oder Block I: 01.12. – 05.12.2025 Block II: 17.02. – 21.01.2025 Block II: 16.02. – 20.02.2025 Block III: 02.06 – 06.06.2025 Block III: 01.06. – 05.06.2025 Block IV: 01.09. – 05.09.2025 Block IV: 07.09. – 11.09.2025 |
| Zeiten | 08.30 – 16.15 Uhr |
| Kursgebühr | 1.830,00 € |

FB-WB Interdisziplinäre Qualifikation Palliativpflege/ Palliativmedizin (Anmeldung nur unter www.gewinet.de)

| | |
|-------------------|--|
| Zielgruppe | Pflegende |
| Ansprechpartnerin | Gewinet, Martinistraße 63/65, 49080 Osnabrück, Barbara Raude |
| Kursleitung | Maria Lindemann, Lehrerin im Gesundheitswesen, Fachkraft für Onkologie und Palliativpflege, Gesundheits- und Krankenpflegerin, Niels Stensen Bildungszentrum |
| Daten | Basiskurs: 20.05 – 24.05.2025 Aufbaukurs I: 23.09. – 27.09.2025 Aufbaukurs II: 13.01 – 17.01.2025 Aufbaukurs III: 17.03. – 21.03.2025 |
| Zeiten | 08.30 – 16.15 Uhr |
| Kursgebühr | 595,00 € pro Modul |

FB-Pall Qualifikation zum Umgang mit Portkathetern

| | |
|------------|---|
| Zielgruppe | Pflegende |
| Dozent*in | Michael Hügelmeier, Fachkraft für Intensiv- und Anästhesiepflege, Fachkrankenschwester für Infektionsprävention und Krankenhaushygiene, M.A. Erwachsenenbildung (NBZ) |
| Datum | 31.01.2025, 29.04.2025 oder 27.10.2025 |
| Zeiten | 08.30 – 11.50 Uhr |
| Kursgebühr | 95,00 € |



FB-Pall Palliativ Care für Menschen mit geistiger Behinderung

| | |
|------------|---|
| Zielgruppe | Heilerziehungspfleger*innen, Palliativ Pflegende und Ehrenamtliche Hospizhelfer*innen |
| Dozent*in | Maria Lindemann, Lehrerin im Gesundheitswesen, Fachkraft für Onkologie und Palliativpflege, Gesundheits- und Krankenpflegerin (NBZ) |
| Daten | 24.03.2025 |
| Zeiten | 08.30 – 15.45 Uhr |
| Kursgebühr | 145,00 € |

FB-Pall Ich begleite dich bis zum letzten Atemzug - Anwendung von Aromen in der basalen Stimulation bei unheilbaren, schwer und chronisch kranken Menschen

| | |
|------------|---|
| Zielgruppe | Pflegende |
| Dozent*in | Irene Hüsters Fachkrankenschwester für Intensiv und Anästhesiepflege, Aromaexpertin (NBZ) |
| Daten | 09.04.2025 |
| Zeiten | 08.30 – 16.00 Uhr |
| Kursgebühr | 145,00 € |

FB-Pall Umgang mit Tumortheraeutika

| | |
|------------|--|
| Zielgruppe | Pflegende |
| Dozent*in | Nico Herget, Apotheker Krankenhausapotheke |
| Daten | 05.05.2025 oder 09.12.2025 |
| Zeiten | 11.30 – 13.00 Uhr |
| Kursgebühr | 45,00 € |

FB-Pall Aufbauatag Palliativ Care: Profil der Palliativstationen

| | |
|------------|---|
| Zielgruppe | Palliative Care Fachpflegende |
| Dozent*in | Maria Lindemann, Lehrerin im Gesundheitswesen, Fachkraft für Onkologie und Palliativpflege, Gesundheits- und Krankenpflegerin (NBZ) |
| Daten | 13.05.2025 |
| Zeiten | 08.30 – 15.45 Uhr |
| Kursgebühr | 145,00 € |

FB-Pall Aufbauatag Palliative Care: Selbstfürsorge

| | |
|------------|---|
| Zielgruppe | Pflegende |
| Dozent*in | Maria Lindemann, Lehrerin im Gesundheitswesen, Fachkraft für Onkologie und Palliativpflege, Gesundheits- und Krankenpflegerin (NBZ) |
| Daten | 17.06.2025 |
| Zeiten | 08.30 – 15.45 Uhr |
| Kursgebühr | 145,00 € |

FB-Pall **Implementierung von Hospiz- und Palliativkonzept in Langzeitpflegeeinrichtungen**

| | |
|------------|---|
| Zielgruppe | Pflegende und Betreuungskräfte aus Langzeitpflegeeinrichtungen |
| Dozent*in | Maria Lindemann, Lehrerin im Gesundheitswesen, Fachkraft für Onkologie und Palliativpflege, Gesundheits- und Krankenpflegerin (NBZ) |
| Daten | 25.06.2025 |
| Zeiten | 08.30 – 15.45 Uhr |
| Kursgebühr | 145,00 € |

FB-Pall **Palliative Sedierung**



| | |
|------------|--|
| Zielgruppe | Pflegende und Mediziner mit Palliativanbindung |
| Dozent*in | Maria Lindemann, Lehrerin im Gesundheitswesen, Fachkraft für Onkologie und Palliativpflege, Gesundheits- und Krankenpflegerin (NBZ) und n.n. Palliativmediziner*in, Frau Dr. Wiebke Schrader, Fachärztin für Innere Medizin, Palliativmedizin, Oberärztin der Klinik für Thoraxonkologie |
| Datum | 30.10.2025 |
| Zeiten | 14.00 – 16.00 Uhr |
| Kursgebühr | 38,00 € |



FB-Onk **Onkologie**

FB-Onk **Aromapflege beim onkologischen Menschen**

| | |
|------------|---|
| Zielgruppe | Pflegepersonen, Betreuende und Betroffene in diesem Bereich und alle, die interessiert sind |
| Dozent*in | Irene Hüasers, Fachkrankenschwester für Intensiv-/Anästhesiepflege, Aromaexpertin (NBZ) |
| Daten | 03.07.2025 |
| Zeiten | 08.30 – 16.00 Uhr |
| Kursgebühr | 145,00 € |



FB-Sch Schmerz**FB-Sch Algesiologische Fachassistenz - Pflegefachkraft für spezielle Schmerztherapie**

| | |
|------------|---|
| Zielgruppe | An diesem Seminar können Sie teilnehmen, wenn Sie in der Pflege, Begleitung und Betreuung von Menschen mit akuten und chronischen Schmerzzuständen oder im ambulanten oder stationären Bereich tätig sind. Für die Teilnahme müssen Sie eine dreijährige Ausbildung in der Pflege oder in einem Medizinalfachberuf nachweisen |
| Dozent*in | Benno Kölker, Fachkraft für Intensiv- und Anästhesiepflege, Fachlehrer im Gesundheitswesen (NBZ), Algesiologische Fachassistenz |
| Daten | 24.11. – 28.11.2025 und 09.02. – 13.02.2026 |
| Zeiten | 08.30 – 16.00 Uhr |
| Kursgebühr | 1.450,00 € |

FB-Sch Schmerzmanagement in der Pflegepraxis

| | |
|------------|---|
| Zielgruppe | Pflegende |
| Dozent*in | Benno Kölker, Fachkraft für Intensiv- und Anästhesiepflege, Fachlehrer im Gesundheitswesen (NBZ), Algesiologische Fachassistenz |
| Daten | 19.06.2025 |
| Zeiten | 08.30 – 16.00 Uhr |
| Kursgebühr | 145,00 € |

FB-Sch Sachgerechter Umgang mit BTM und Schmerzmitteln

| | |
|------------|---|
| Zielgruppe | Pflegende |
| Dozent*in | Frau Lange, Apothekerin Krankenhausapotheke |
| Daten | 06.11.2025 |
| Zeiten | 14.15 – 15.45 Uhr |
| Kursgebühr | 38,00 € |

FB-WB

Integrationskurs ausländische Pflegekräfte

| | |
|----------------|--|
| Abschluss | Nach der Kenntnisprüfung Pflegefachfrau/Pflegefachmann |
| Voraussetzung | Abgeschlossene Krankenpflegeausbildung im Ausland Deutsche Sprachkenntnisse B Defizitbescheid |
| Besonderheiten | Diese Weiterbildung bereitet auf die praktische und mündliche Kenntnisprüfung in unserem Hause vor |
| Daten | Teil 1: 07.04. – 11.04.2025; Teil 2: 05.05. – 09.05.2025; Teil 3: 02.06. – 06.06.2025; Teil 4: 23.06. – 27.06.2025; Teil 5: 14.07. – 18.07.2025; Teil 6: 04.08. – 08.08.2025 Teil 7: 01.09. – 05.09.2025 oder Teil 1: 10.11. – 14.11.2025; Teil 2: 01.12. – 05.12.2025; Teil 3: 12.01. – 16.01.2026; Teil 4: 02.02. – 06.02.2026; Teil 5: 23.02. – 27.02.2026; Teil 6: 09.03. – 13.03.2026 Teil 7: 13.04. – 14.04.2026 |
| Zeiten | 08.30 – 15.45 Uhr |
| Form | Präsenzunterricht Weitere Seminare werden auf Anfrage individuell für Sie geplant. |

FB-WB

Weiterbildung zum Demenzexperten

| | |
|------------|--|
| Abschluss | Abschlusszertifikat |
| Zielgruppe | Pflegende, die besonderes Interesse an dem Thema Demenz haben und eine Mentorenrolle übernehmen möchten |
| Daten | 26.11. – 28.11.2024; 14.01. – 16.01.2025; 11.02. – 13.02.2025; 11.03. – 13.03.2025; 01.04. – 03.04.2025; 06.05. – 07.05.2025 Oder 26.11. – 28.11.2025; 15.12. – 17.12.2025; 21.01. – 23.01.2026; 09.02. – 11.02.2026; 16.03. – 19.03.2026; 22.04. – 24.04.2026 zzgl. 36 Zeitstunden für die Ausarbeitung der praxisorientierten Projektarbeit |
| Zeiten | 08.30 – 16.15 Uhr |
| Form | Präsenzunterricht und Selbststudium |
| Leitung | Clara Heuer, M.Sc., Stabstelle Pflegewissenschaft (MHO) und Marianne Seeger, M.A., Leitung Referat Fortbildung (NBZ) |

FB-WB**Palliative Care für Pflegende, in Kooperation mit der Osnabrücker Hospiz Akademie**

| | |
|------------|---|
| Zielgruppe | Pflegende |
| Dozent*in | Maria Lindemann, Lehrerin im Gesundheitswesen, Fachkraft für Onkologie und Palliativpflege, Gesundheits- und Krankenpflegerin (Niels Stensen Bildungszentrum) NBZ und Marina Keßling, M. A. Palliative Care, BSc Pflege dual, Koordinatorin Osnabrücker Hospiz Akademie |
| Daten | Block I: 02.12. – 06.12.2024 oder Block I: 01.12 – 05.12.2025 Block II: 17.02. – 21.02.2025 Block II: 16.02. – 20.02.2026 Block III: 02.06. – 06.06.2025 Block III: 01.06. – 05.06.2026 Block IV: 01.09. – 05.09.2025 Block IV: 07.09. – 11.09.2026 |
| Zeiten | 08.30 – 16.15 Uhr |
| Kursgebühr | 1.830,00 € |

FB-WuSto**Wunde/Stoma****FB-WuSto****Basisseminar Wundexperte ICW®**

| | |
|------------|---|
| Zielgruppe | Pflegfachkräfte (Gesundheits- und Krankenpfleger, Gesundheits- und Kinderkrankenpfleger, Altenpfleger), Medizinische Fachangestellte (MFA) |
| Dozent*in | Fachliche Leitung: Andrea Faustmann, – Fachkrankenschwester Intensiv- und Anästhesiepflege, Pflegeexpertin für Stoma, Kontinenz und Wunde, Wundexpertin ICW, Wundassistentin DDG (FHH) Pädagogische Leitung: Marianne Seeger, M.A. Erwachsenenbildung, Leitung Referat Fortbildung (NBZ) |
| Daten | Kurs 1 05.03.2025, 06.03.2025, 20.03.2025, 26.03.2025, 27.05.2025, 02.04.2025, 03.04.2025 und 16.05.2025 (Prüfung) Kurs 2 05.11.2025, 06.11.2025, 12.11.2025, 13.11.2025, 19.11.2025, 20.11.2025, 27.11.2025 und 06.01.2026 (Prüfung) |
| Zeiten | 08.30 – 15.45 Uhr; Prüfung von 08.30 – 10.00 Uhr |
| Kursgebühr | 1.400,00 € + 80,00 € Zertifizierungs- und Prüfungsgebühr |

FB-WuSto**Rezertifizierung ICW - Ernährung und Wundversorgung: Was ist richtig?**

| | |
|------------|---|
| Zielgruppe | Teilnehmende mit der Ausbildung zum Wundexperten u. Pflegeexperten |
| Dozent*in | Gerhard Schröder Krankenpfleger, Lehrer für Pflegeberufe, Leiter Akademie für Wundversorgung, Göttingen |
| Daten | 05.02.2025 |
| Zeiten | 09.00 – 17.00 Uhr |
| Kursgebühr | 160,00 € |

FB-WuSto**Rezertifizierung ICW - Hautpflege unter dem Gesichtspunkt des neuen Expertenstandards Erhaltung und Förderung der Hautintegrität in der Pflege**Zielgruppe
Dozent*inTeilnehmende mit der Ausbildung zum Wundexperten u. Pflegeexperten
Werner Sellmer, Fachapotheker für klinische Pharmazie, Vorstandsmitglied Wundzentrum Hamburg e.V.Daten
Zeiten
Kursgebühr11.02.2025
09.00 – 17.00 Uhr
160,00 €**FB-WuSto****Rezertifizierung ICW - Herausforderung in der Wundversorgung**Zielgruppe
Dozent*inTeilnehmende mit der Ausbildung zum Wundexperten u. Pflegeexperten
Andrea Faustmann, – Fachkrankenschwester Intensiv- und Anästhesiepflege, Pflegeexperte für Stoma, Kontinenz und Wunde, Wundexpertin ICW, Wundassistentin DDG (FHH)Daten
Zeiten
Kursgebühr20.02.2025 oder 21.08.2025
08.30 – 15.45 Uhr
145,00 €**FB-WuSto****Rezertifizierung ICW - Kompressionstherapie - ohne Wicklung keine Entwicklung**Zielgruppe
Dozent*inTeilnehmende mit der Ausbildung zum Wundexperten u. Pflegeexperten
Kerstin Protz, Projektmanagerin Wundforschung am Universitätsklinikum Hamburg-Eppendorf, Referentin für Wundversorgungskonzepte, Vorstandsmitglied Wundzentrum Hamburg e. V., Deutscher Wundrat e. V. und European Wound Management Association (EWMA)Daten
Zeiten
Kursgebühr07.03.2025
09.00 – 16.15 Uhr
150,00 €**FB-WuSto****Rezertifizierung ICW - Wundversorgung beim älteren Menschen - Besonderheiten bei der Wundversorgung**Zielgruppe
Dozent*inTeilnehmende mit der Ausbildung zum Wundexperten u. Pflegeexperten
Mario Ossenbrink, Gesundheits- und Krankenpfleger, Fachtherapeut Wunde ICWDaten
Zeiten
Kursgebühr03.04.2025
08.30 – 15.45 Uhr
145,00 €

FB-WuSto **Rezertifizierung ICW - Das ABC der Wundauflagen!**

| | |
|------------|---|
| Zielgruppe | Teilnehmende mit der Ausbildung zum Wundexperten u. Pflegeexperten |
| Dozent*in | Andrea Faustmann, – Fachkrankenschwester Intensiv- und Anästhesiepflege, Pflegeexpertin für Stoma, Kontinenz und Wunde, Wundexpertin ICW, Wundassistentin DDG (FHH) |
| Daten | 15.05.2025 oder 09.10.2025 |
| Zeiten | 08.30 – 15.45 Uhr |
| Kursgebühr | 145,00 € |

FB-WuSto **Palliative Wundversorgung**

| | |
|------------|---|
| Zielgruppe | Teilnehmende mit der Ausbildung zum Wundexperten u. Pflegeexperten |
| Dozent*in | Andrea Faustmann, – Fachkrankenschwester Intensiv- und Anästhesiepflege, Pflegeexpertin für Stoma, Kontinenz und Wunde, Wundexpertin ICW, Wundassistentin DDG (FHH) |
| Daten | 05.06.2025 |
| Zeiten | 08.30 – 15.45 Uhr |
| Kursgebühr | 145,00 € |

FB-WuSto **Rezertifizierung ICW - Dekubitus: Die neue weltweite Leitlinie. Was ist heute noch richtig? Wie setze ich es um?**

| | |
|------------|--|
| Zielgruppe | Teilnehmende mit der Ausbildung zum Wundexperten u. Pflegeexperten |
| Dozent*in | Gerhard Schröder, Krankenpfleger, Lehrer für Pflegeberufe, Leiter Akademie für Wundversorgung, Göttingen |
| Daten | 23.09.2025 |
| Zeiten | 09.00 – 17.00 Uhr |
| Kursgebühr | 160,00 € |

FB-WuSto **Rezertifizierung ICW - Behandlungsstrategien bei infizierten Wunden**

| | |
|------------|--|
| Zielgruppe | Teilnehmende mit der Ausbildung zum Wundexperten u. Pflegeexperten |
| Dozent*in | Anne Przijbajski, Gesundheits- und Krankenpflegerin, Wundtherapeutin ICW |
| Daten | 08.12.2025 |
| Zeiten | 08.30 – 15.45 Uhr |
| Kursgebühr | 145,00 € |

FB-WuSto **Rezertifizierung ICW - Diabetischer Fußulkus - der Druck muss weg**

| | |
|------------|--|
| Zielgruppe | Teilnehmende mit der Ausbildung zum Wundexperten u. Pflegeexperten |
| Dozent*in | Kerstin Protz, Projektmanagerin Wundforschung am Universitätsklinikum Hamburg-Eppendorf, Referentin für Wundversorgungskonzepte, Vorstandsmitglied Wundzentrum Hamburg e. V., Deutscher Wundrat e. V. und European Wound Management Association (EWMA) |
| Daten | 15.12.2025 |
| Zeiten | 09.00 – 16.15 Uhr |
| Kursgebühr | 150,00 € |



Geburtshilfe / Pädiatrie

FB-Not

Simulationstraining Kreißsaal MHO

Zielgruppe

Geschlossener Kurs, buchbar nur für gezielt geplante Kollegen des MHO
Das Training ist nach Absprache auch in externen Einrichtungen durchführbar

Dozent*in

Otmar Kolbeck, Lehrer für Gesundheitsberufe, Fachkraft für Anästhesie und Intensivpflege, Notfallsanitäter, ERC-Instruktor, CRM-Simulationsinstruktor, AMLS-EPC-ANNA-Provider

Zeiten

Siehe Ausschreibung

Daten

Siehe Ausschreibung

Ort

Niels Stensen Verbund

FB-GP

Geburtsblockaden (HWS) und die Auswirkungen auf die Kinder – Grundkurs

Zielgruppe

Hebammen, Pflegende von den Entbindungsstationen und dem CKO und Kinderärzt*innen

Dozent*in

NN

Daten

Siehe Ausschreibung

Zeiten

Siehe Ausschreibung

Kursgebühr

Siehe Ausschreibung

| | |
|-------------------|---|
| FB-GP | Geburtsblockaden (HWS) und die Auswirkungen auf die Kinder – Aufbaukurs |
| Zielgruppe | Hebammen, Pflegende von den Entbindungsstationen und dem CKO und Kinderärzt*innen |
| Dozent*in | NN |
| Daten | Siehe Ausschreibung |
| Zeiten | Siehe Ausschreibung |
| Kursgebühr | Siehe Ausschreibung |
| FB-GP | Professionelle Begleitung bei Fehl- und Totgeburt |
| Zielgruppe | Hebammen, Pflegende von den Entbindungsstationen und dem CKO und Kinderärzt*innen |
| Dozent*in | Bethanien Sternenkinder |
| Daten | 24.11. – 25.11.2025 |
| Zeiten | jeweils von 08.30 – 15.45 Uhr |
| Kursgebühr | Siehe Ausschreibung |
| FB-GP | Grundlagentraining für neue Pflegekräfte auf der Neugeborenenstation |
| Zielgruppe | Hebammen, Pflegende von den Entbindungsstationen und dem CKO und Kinderärzt*innen |
| Dozent*in | Dr. Andreas Faber, Kinderarzt i.R. |
| Daten | Siehe Ausschreibung |
| Zeiten | Siehe Ausschreibung |
| Kursgebühr | Siehe Ausschreibung |
| FB-GP | Uterusatonie PPH Schulung |
| Zielgruppe | Hebammen, Pflegende von den Entbindungsstationen und dem CKO und Kinderärzt*innen |
| Dozent*in | NN Gynäkologie MHO |
| Daten | Siehe Ausschreibung |
| Zeiten | 14.00 – 16.00 Uhr |
| Kursgebühr | 38,00 € |
| FB-GP | Auswirkungen der Geburtserfahrung auf die kindliche Entwicklung |
| Zielgruppe | Hebammen und Pflegende von den Entbindungsstationen und dem CKO |
| Dozent*in | Dr. rer. nat. Birthe Aßmann |
| Daten | 17.02.2025 |
| Zeiten | 14.30 – 17.45 Uhr |
| Kursgebühr | 105,00 € |

| | |
|-------------------|---|
| FB-GP | Blutentnahmen bei Neugeborenen |
| Zielgruppe | Hebammen und Pflegende von den Entbindungsstationen und dem CKO |
| Dozent*in | Dr. Andreas Faber, Kinderarzt i.R. |
| Daten | 13.03.2025 oder 06.11.2025 |
| Zeiten | 09.00 – 11.00 Uhr |
| Kursgebühr | 43,00 € |

| | |
|-------------------|--|
| FB-GP | Bonding und Stillschwierigkeiten |
| Zielgruppe | Hebammen und Pflegende von den Entbindungsstationen |
| Dozent*in | Daniela Künne, Still- und Laktationsberaterin IBCLC, Gesundheits- und Kinderkrankenpflegerin |
| Daten | 21.03.2025 oder 12.09.2025 |
| Zeiten | 08.30 – 14.00 Uhr |
| Kursgebühr | 115,00 € |

| | |
|-------------------|--|
| FB-GP | Aromapflege in der Schwangerschaft |
| Zielgruppe | Hebammen und Pflegende von den Entbindungsstationen |
| Dozent*in | Irene Hüsters, Fachkrankenschwester für Intensiv und Anästhesiepflege, Aromaexpertin (NBZ) |
| Daten | 03.04.2025 |
| Zeiten | 08.30 – 15.45 Uhr |
| Kursgebühr | 145,00 € |

| | |
|-------------------|---|
| FB-GP | Beobachtung und Behandlung von Neugeborenen mit Anpassungs- und neonatalen Störungen |
| Zielgruppe | Hebammen und Pflegende von den Entbindungsstationen und dem CKO |
| Dozent*in | Dr. Andreas Faber, Kinderarzt i.R. |
| Daten | 24.04.2025 oder 04.12.2025 |
| Zeiten | 08.30 – 11.45 Uhr |
| Kursgebühr | 65,00 € |

| | |
|-------------------|---|
| FB-GP | Kindliche Besonderheiten - Fehlbildungen |
| Zielgruppe | Hebammen, Pflegende von den Entbindungsstationen und dem CKO und Kinderärzt*innen |
| Dozent*in | Dr. Andreas Faber, Kinderarzt i.R. |
| Daten | 15.05.2025 |
| Zeiten | 09.00 – 11.00 Uhr |
| Kursgebühr | 43,00 € |

| | |
|-------------------|---|
| FB-GP | Kindliche Besonderheiten - genetische Erkrankung in der Neonatalzeit |
| Zielgruppe | Hebammen, Pflegende von den Entbindungsstationen und dem CKO und Kinderärzt*innen |
| Dozent*in | Dr. Andreas Faber, Kinderarzt i.R. |
| Daten | 19.06.2025 |
| Zeiten | 09.00 – 11.00 Uhr |
| Kursgebühr | 43,00 € |

FB-GP Schulterdystokie

| | |
|-------------------|---|
| Zielgruppe | Hebammen, Pflegende von den Entbindungsstationen und dem CKO und Kinderärzt*innen |
| Dozent*in | Dr. Menke, Chefarzt |
| Daten | 22.09.2025 |
| Zeiten | 16.00 – 17.00 Uhr |
| Kursgebühr | 25,00 € |

FB-GP Beckenendlage

| | |
|-------------------|---|
| Zielgruppe | Hebammen, Pflegende von den Entbindungsstationen und dem CKO und Kinderärzt*innen |
| Dozent*in | Dr. Menke, Chefarzt |
| Daten | 27.10.2025 |
| Zeiten | 16.00 – 17.00 Uhr |
| Kursgebühr | 25,00 € |

FB-GP Kindliche Besonderheiten - Kinder mit Besonderheiten

| | |
|-------------------|---|
| Zielgruppe | Hebammen, Pflegende von den Entbindungsstationen und dem CKO und Kinderärzt*innen |
| Dozent*in | Dr. Andreas Faber, Kinderarzt i.R. |
| Daten | 11.09.2025 |
| Zeiten | 09.00 – 11.00 Uhr |
| Kursgebühr | 43,00 € |

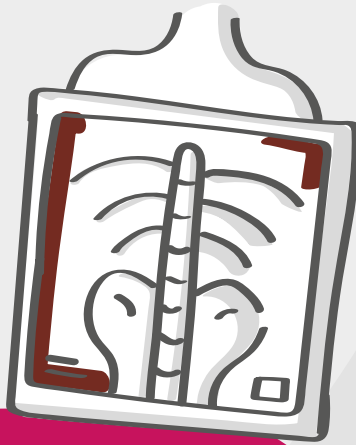

Röntgen und Strahlenschutz

| | |
|-------------------|---|
| FB-RöStr | Kurs zum Erwerb der Kenntnisse im Strahlenschutz |
| Zielgruppe | Ausgebildetes OP-Personal und Personen mit einer abgeschlossenen medizinischen Ausbildung, deren Tätigkeit sich im Rahmen einer Operation oder Intervention auf das Bedienen einer einfachen Röntgeneinrichtung unter unmittelbarer Aufsicht beschränkt |
| Dozent*in | Jenny Kloska, B Sc., Radiologietechnologin, Fachexpertin/Dozentin Strahlenschutz. |
| Daten | 01.06.2025 – 03.06.2025 oder 09.11.2025 – 11.11.2025 |
| Zeiten | Tag 1 und 2 selbstständiges Bearbeiten von E-Learningmodulen Tag 3 in Präsenz, 08.00 – 17.30 Uhr |
| Ort | Niels Stensen Bildungszentrum, Detmarstr. 2-4 in 49074 Osnabrück und online |
| Kursgebühr | 310,00 €, zzgl. 75,00 für die Anerkennung über die Ärztekammer |

FB-RöStr Strahlenschutz: Auffrischkurs für Pflegekräfte

| | |
|-------------------|--|
| Zielgruppe | Personen, die ursprünglich einen 20-stündigen Kenntniskurs absolviert haben, z.B. OTA oder Personen mit einer abgeschlossenen sonstigen medizinischen Ausbildung |
| Dozent*in | Jenny Kloska, B Sc., Radiologietechnologin, Fachexpertin/Dozentin Strahlenschutz |
| Daten | 20.03.2025 oder 09.09.2025 |
| Zeiten | 09.00 – 13.00 Uhr |
| Ort | Online |
| Kursgebühr | 125,00 € |

FB-RöStr Online-Kurs zur Aktualisierung der Fachkunde im Strahlenschutz, entweder nur nach alter Röntgenverordnung oder Kombi-Kurs (Röntgendiagnostik, Strahlentherapie, Nuklearmedizin) Blended - Learning-Kurs mit verkürzter Präsenzzeit 50% (kleiner Kurs)

| | |
|-------------------|---|
| Zielgruppe | ÄrztInnen, MTRA, MPE, die eine Fachkunde in der Röntgendiagnostik und/oder Nuklearmedizin und/oder Strahlentherapie besitzen und diese Fachkunde aktualisieren wollen |
| Dozent*in | NN, Haus der Technik Essen |
| Daten | 14.11.2025 |
| Zeiten | 09.00 – 13.00 Uhr |
| Ort | online |
| Kursgebühr | 200,00 € |

FB-RöStr Online-Kurs zur Aktualisierung der Fachkunde im Strahlenschutz, entweder nur nach alter Röntgenverordnung oder Kombi-Kurs (Röntgendiagnostik, Strahlentherapie, Nuklearmedizin) Blended - Learning-Kurs mit verkürzter Präsenzzeit 50% (großer Kurs)

| | |
|-------------------|---|
| Zielgruppe | ÄrztInnen, MTRA, MPE, die eine Fachkunde in der Röntgendiagnostik und/oder Nuklearmedizin und/oder Strahlentherapie besitzen und diese Fachkunde aktualisieren wollen |
| Dozent*in | NN, Haus der Technik Essen |
| Daten | 14.11.2025 |
| Zeiten | 09.00 – 14.15 Uhr |
| Ort | online |
| Kursgebühr | 220,00 € |



Verschiedenes

| | |
|-------------------|--|
| FB-GeFö | Gesundheitsförderung |
| FB-GeFö | Resilienz |
| Zielgruppe | Pflegende und Interessierte |
| Dozent*in | Sandra Hillejan, Dipl.-Psychologin, Fachkraft für psychiatrische Pflege, Gesundheits- und Krankenpflegerin (NBZ), Resilienztrainerin |
| Daten | 23.04.2025 oder 16.09.2025 (NBZ) oder 05.11.2025 (SVH) |
| Zeiten | 08.30 – 15.45 Uhr |
| Kursgebühr | 145,00 € |
| FB-GeFö | Deeskalation und Eigensicherung für Mitarbeitende im Krankenhaus und Pflegeeinrichtungen |
| Zielgruppe | Stationspersonal, Personal der Notaufnahme (Führungskräfte / Ärzt*innen / Fachpersonal) |
| Dozent*in | Wilfried Bury, Polizeibeamter im Bereich Prävention, i.R., Deeskalationstrainer CGAV, Regionalbeauftragter für initiativer Schutz vor Kriminalität |
| Daten | 08.04.2025 (SVH)* 12.05. – 13.05.2025 oder 06.10. – 07.10.2025 (NBZ) |
| Zeiten | 08.30 – 16.00 Uhr |
| Kursgebühr | 290,00 € oder 145,00 €* |

| | |
|----------------|--|
| FB-NP | Psychische Belastung am Arbeitsplatz |
| Zielgruppe | alle MitarbeiterInnen |
| Dozent*in | Joana Seeger, Gesundheits- und Krankenpflegerin, M.Sc. Psychologie |
| Daten | 16.04.2025 |
| Zeiten | 08.30 – 15.45 Uhr |
| Kursgebühr | 145,00 € |
| FB-GeFö | Jetzt denk ich an mich: Selbstfürsorge ist erlernbar |
| Zielgruppe | Pflegende und Interessierte |
| Dozent*in | Sandra Hillejan, Dipl.-Psychologin, Fachkraft für psychiatrische Pflege, Resilienztrainerin |
| Daten | 13.05.2025 |
| Zeiten | 08.30 – 15.45 Uhr |
| Kursgebühr | 145,00 € |
| FB-GeFö | Autonomie und Selbstbestimmung im Alltag und Beruf für mehr Fortschritt und Zufriedenheit |
| Zielgruppe | Pflegende und Interessierte |
| Dozent*in | Alina Dammer, Erziehungswissenschaftlerin, Systemischer Coach |
| Daten | 14.05.2025 und 21.05.2025 oder 05.11. und 12.11.2025* |
| Zeiten | 09.00 – 12.00 Uhr oder *15.00 – 18.00 Uhr |
| Kursgebühr | 145,00 € |
| FB-GeFö | „Auszeit-Pilgern“ |
| Zielgruppe | alle MitarbeiterInnen |
| Dozent*in | Lena Nieberding, kath. Theologin, Pastoralreferentin. Psych. Ehe-, Lebens-, Familien – Beraterin |
| Daten | 19.05.2024 |
| Zeiten | 08.30 – 15.45 Uhr |
| Kursgebühr | 145,00 € |
| FB-GeFö | Älter werden im Beruf – gelassen und souverän in die Zukunft blicken |
| Zielgruppe | Pflegende und Interessierte aus dem Gesundheitsbereich |
| Dozent*in | Anette Lindemann, M.A. Supervision/Coaching i.R. (NBZ) |
| Daten | 19.05.2025 |
| Zeiten | 08.30 – 15.45 Uhr |
| Kursgebühr | 145,00 € |
| FB-GeFö | Übergewicht und Adipositas |
| Zielgruppe | Mitarbeitende der Niels-Stensen-Kliniken GmbH, die ihr Gewicht reduzieren und ihre Gesundheit verbessern möchten |
| Dozent*in | Joana Seeger, Gesundheits- und Krankenpflegerin, M.Sc. Psychologie |
| Daten | 11.06.2025 |
| Zeiten | 08.30 – 15.45 Uhr |
| Kursgebühr | 145,00 € |



FB-GeFö **Geh' langsam, wenn du es eilig hast! Umgang mit Stress im Alltag**

Zielgruppe alle MitarbeiterInnen
Dozent*in Susanne Schenk, Lehrerin für Pflegeberufe, Absolventin Fernlehrgang Berater*in für Ethik im Gesundheitswesen
Daten 16.06.2025
Zeiten 08.30 – 15.45 Uhr
Kursgebühr 145,00 €



FB-GeFö **Nichtraucher werden?**

Zielgruppe Mitarbeitende der Niels-Stensen-Kliniken GmbH, die gerne mit dem Rauchen aufhören möchten
Dozent*in Joana Seeger, Gesundheits- und Krankenpflegerin, M.Sc. Psychologie
Daten 01.10.2025
Zeiten 08.30 – 15.45 Uhr
Kursgebühr 145,00 €



FB-GeFö **Umgang mit suchterkrankten Patienten**

Zielgruppe alle MitarbeiterInnen
Dozent*in Joana Seeger, Gesundheits- und Krankenpflegerin, M.Sc. Psychologie
Daten 22.10.2025
Zeiten 08.30 – 15.45 Uhr
Kursgebühr 145,00 €

FB-GeFö **Stressbremse Achtsamkeit - Raus aus dem Hamsterrad**

Zielgruppe alle MitarbeiterInnen
Dozent*in Andreas Meinert, Dipl.-Sozialpädagoge, Achtsamkeitstrainer für Stressmanagement (SKO)
Daten 06.10.2025 (NBZ)
oder 13.10.2025 (SVH)
Zeiten 08.30 – 15.00 Uhr
Kursgebühr Jeweils 145,00 €

FB-GeFö **Achtsamkeit und Mitgefühl durch Meditation**

Zielgruppe alle Mitarbeiterinnen und Mitarbeiter in allen Bereichen
Dozent*in Andreas Meinert, Dipl.-Sozialpädagoge, Achtsamkeitstrainer für Stressmanagement (SKO)
Daten 03.11., und 10.11. und 01.12.2025
Zeiten 14.30 – 17.30 Uhr
Kursgebühr 75,00 €



FB-GeFö **Humor Hilft Pflegen**

Zielgruppe alle Mitarbeitenden
Dozent*in Astrid Hauke und Katja Kemnade, Dozentinnen von der Stiftung HUMOR HILFT HEILEN von Dr. Eckart von Hirschhausen
Daten 28.08.2025
Zeiten 09.00 – 16.00 Uhr
Kursgebühr 145,00 €

FB-ES Exerzitien- und Besinnungstage auf Norderney

| | |
|-------------------|---|
| Zielgruppe | Alle Mitarbeitende |
| Dozent*in | Diakon Martin Walbaum, Krankenhausseelsorger im CKM |
| Daten | 24.03.2025 – 28.03.2025 oder 21.09.2026 – 25.09.2026* |
| Zeiten | 08.30 – 16.00 Uhr |
| Ort | Haus Friesenhof, Marienstraße 18, 26548 Norderney |
| Kursgebühr | 550,00 € oder 590,00 €* (50% Arbeitgeber, 50% Arbeitnehmer) |

FB-ES Auszeit und Exerzitien „Inseltage“ Norderney

| | |
|-------------------|--|
| Zielgruppe | Alle Mitarbeitende |
| Dozent*in | Lena Nieberding, kath. Theologin, Pastoralreferentin. Psych. Ehe-, Lebens-, Familienberaterin und Sandra Hillejan, Dipl.Psychologin, Fachkraft für psychiatrische Pflege, Resilienztrainerin |
| Daten | 22.09.2025 – 26.09.2025 oder 18.05.2026 – 22.05.2026* |
| Zeiten | 08.30 – 16.00 Uhr |
| Ort | Haus Friesenhof, Marienstraße 18, 26548 Norderney |
| Kursgebühr | 550,00 € oder 590,00 €* (50% Arbeitgeber, 50% Arbeitnehmer) |

EDV

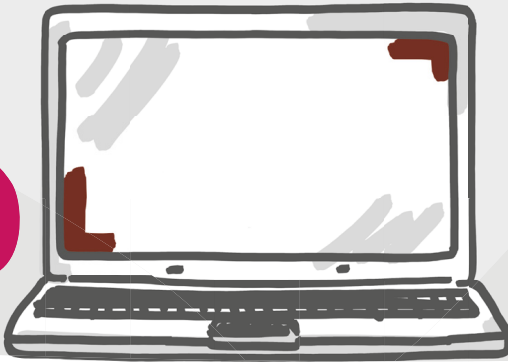

FB-EDV

EDV

FB-EDV

Orbis Basisschulung für alle Mitarbeiter NSK

Zielgruppe

Alle MitarbeiterInnen ohne Orbis Vorkenntnisse

Dozent*in

Mathias Zumstrull, Pauline Rinklake, Team Anwendungsbetreuung, NSK

Daten

07.01.2025 oder 04.02.2025 oder 04.03.2025 oder 01.04.2025 oder
06.05.2025 oder 03.06.2025 oder 01.07.2025 oder 05.08.2025 oder
02.09.2025 oder 07.10.2025 oder 04.11.2025 oder 02.12.2025

Zeiten

09.30 – 12.30 Uhr

FB-EDV

Orbis Care für Ärzte

Zielgruppe

ÄrztInnen aus dem MHO und CKM, Voraussetzung allgem. Orbis Kennt-
nisse

Dozent*in

Mathias Zumstrull, Pauline Rinklake, Team Anwendungsbetreuung, NSK

Daten

08.01.2025 oder 05.02.2025 oder 05.03.2025 oder 02.04.2025 oder
07.05.2025 oder 04.06.2025 oder 02.07.2025 oder 06.08.2025 oder
03.09.2025 oder 08.10.2025 oder 05.11.2025 oder 03.12.2025

Zeiten

16.00 – 18.00 Uhr

| | |
|-------------------|--|
| FB-EDV | Orbis Medication für Pflege |
| Zielgruppe | alle MitarbeiterInnen mit Orbis Kenntnissen |
| Dozent*in | Mathias Zumstrull, Pauline Rinklake, Team Anwendungsbetreuung, NSK |
| Daten | 09.01.2025 oder 06.02.2025 oder 06.03.2025 oder 03.04.2025 oder 08.05.2025 oder 05.06.2025 oder 03.06.2025 oder 07.08.2025 oder 04.09.2025 oder 09.10.2025 oder 06.11.2025 oder 04.12.2025 |
| Zeiten | 09.30 – 12.30 Uhr |
| FB-EDV | Orbis Care für Pflege |
| Zielgruppe | alle MitarbeiterInnen mit Orbis Kenntnissen |
| Dozent*in | Mathias Zumstrull, Pauline Rinklake, Team Anwendungsbetreuung, NSK |
| Daten | 16.01.2025 oder 13.02.2025 oder 13.03.2025 oder 10.04.2025 oder 15.05.2025 oder 12.06.2025 oder 10.07.2025 oder 14.08.2025 oder 11.09.2025 oder 16.10.2025 oder 13.11.2025 oder 11.12.2025 |
| Zeiten | 09.30 – 12.30 Uhr |
| FB-EDV | PDMS - Meta Vision Grundlagen Intensiv & Anästhesie |
| Zielgruppe | ÄrztInnen, Pflege, Controlling |
| Dozent*in | Sarah Hövel, Markus Farwick, Team Anwendungsbetreuung, NSK |
| Daten | 08.01.2025 oder 09.04.2025 oder 04.06.2025 oder 08.10.2025 |
| Zeiten | 09.30 – 12.30 Uhr |
| FB-EDV | Clinic Planner Schulung |
| Zielgruppe | Leitungen bzw. Dienstplanbeauftragte in unseren Einrichtungen |
| Dozent*in | Christoph Plake, Personalreferent |
| Daten | Siehe Ausschreibung |
| Zeiten | 08.00 – 10.00 Uhr |



Kommunikation

NEU!

| | |
|--------------|--|
| FB-Ko | Neu zusammengefügte Teams - Können / Wollen wir ein Team werden? |
| Zielgruppe | Gesundheits- und Krankenpfleger*innen, die entsprechenden Unterstützungsbedarf haben |
| Dozent*in | Anette Lindemann, M.A. Supervision/Coaching (NBZ – i.R.) |
| Daten | nach Vereinbarung |
| Uhrzeit | nach Vereinbarung |
| Kursgebühr | nach Vereinbarung |

NEU!

| | |
|--------------|--|
| FB-Ko | Neuanfang im Team - in einem neuen Haus: Will ich das, kann ich das? |
| Zielgruppe | Gesundheits- und Krankenpfleger*innen, die entsprechenden Unterstützungsbedarf haben |
| Dozent*in | Anette Lindemann, M.A. Supervision/Coaching (NBZ – i.R.) |
| Daten | nach Vereinbarung |
| Uhrzeit | nach Vereinbarung |
| Kursgebühr | nach Vereinbarung |

| | |
|--------------|--|
| FB-Ko | Krisen im Krankenhaus |
| Zielgruppe | PraxisanleiterInnen |
| Dozent*in | Joana Seeger, Gesundheits- und Krankenpflegerin, M.Sc. Psychologie |
| Daten | 17.09.2025 |
| Zeiten | 08.30 – 15.45 Uhr |
| Kursgebühr | 145,00 € |
| FB-Ko | Der Ton macht die Musik – Grundlagen Kommunikation |
| Zielgruppe | PraxisanleiterInnen und Pflegende, die dieses Wissen benötigen |
| Dozent*in | Joana Seeger, Gesundheits- und Krankenpflegerin, M.Sc. Psychologie |
| Daten | 19.03.2025 oder 26.11.2025 |
| Zeiten | 08.30 – 15.45 Uhr |
| Kursgebühr | 145,00 € |
| FB-Ko | Deeskalierende Kommunikation in schwierigen Situationen |
| Zielgruppe | Pflegende, die dieses Wissen benötigen |
| Dozent*in | Sandra Hillejan, Dipl.-Psychologin, Fachkraft für psychiatrische Pflege, Gesundheits- und Krankenpflegerin (NBZ), Resilienztrainerin |
| Daten | 22.04.2025 |
| Zeiten | 08.30 – 15.45 Uhr |
| Kursgebühr | 145,00 € |
| FB-Ko | Schwester, meine Mutter wurde heute noch gar nicht in den Sessel gesetzt – Effektives Beschwerdemanagement in der Angehörigenarbeit |
| Zielgruppe | PraxisanleiterInnen und Pflegende, die dieses Wissen benötigen |
| Dozent*in | Joana Seeger, Gesundheits- und Krankenpflegerin, M.Sc. Psychologie |
| Daten | 10.09.2025 |
| Zeiten | 08.30 – 15.45 Uhr |
| Kursgebühr | 145,00 € |
| FB-Ko | Englisch für Krankenhauspersonal Einführung, Auffrischung und Übung |
| Zielgruppe | Pflegende und andere Mitarbeitende mit Patientenkontakt |
| Dozent*in | Danelle van Rooyen |
| Daten | 13.01.2025 und 20.01.2025 oder 27.10.2025 und 03.11.2025 |
| Uhrzeit | 14.15 – 17.30 Uhr |
| Kursgebühr | 145,00 € |
| FB-Ko | Humor ist, wenn man trotzdem lacht! |
| Zielgruppe | Pflegende aus allen Bereichen und Interessierte |
| Dozent*in | Helle Rothe, Theaterpädagogin |
| Daten | 27.02.2025 |
| Uhrzeit | 08.30 – 15.45 Uhr |
| Kursgebühr | 145,00 € |

**FB-Ko****Theaterarbeit als Methode**

| | |
|------------|--|
| Zielgruppe | Pflegekräfte oder Mitarbeitende anderer Berufsgruppen, die ein Tagesangebot für Patienten/Bewohner anbieten möchten, z.B. für psychiatrische Patienten |
| Dozent*in | Helle Rothe, Theaterpädagogin |
| Daten | 18.06.2025 |
| Zeiten | 08.30 - 15.45 Uhr |
| Kursgebühr | 145,00 € |

FB-Ko**Erfahrung trifft auf frischen Wind**

| | |
|------------|---|
| Zielgruppe | Pflegende aus allen Bereichen und Interessierte |
| Dozent*in | Helle Rothe, Theaterpädagogin |
| Daten | 24.09.2025 |
| Uhrzeit | 08.30 - 15.45 Uhr |
| Kursgebühr | 145,00 € |



Führungskräfte

| FB-Führ | Führungskräfte |
|----------------|--|
| FB-Führ | Vorbehaltliche Tätigkeiten in der Pflege – Berufsstolz |
| Zielgruppe | Führungskräfte in Einrichtungen des Gesundheitswesens, PraxisanleiterInnen |
| Dozent*in | Dr. rer. medic. German Quernheim |
| Daten | 27.03.2025 oder 18.11.2025 |
| Zeiten | 08.30 – 15.45 Uhr |
| Kursgebühr | 185,00 € |
| FB-Führ | Systemische Fragetechniken für Führungskräfte – die Macht gut gestellter Fragen |
| Zielgruppe | Führungs- und Leitungspersonen im mittleren Management (Stations- und Abteilungsleitungen) |
| Dozent*in | Maria Thobe, Dipl.-Päd., Master of Science Supervisorin (NBZ) |
| Daten | 04.03.2025 |
| Zeiten | 08.30 – 15.45 Uhr |
| Kursgebühr | 145,00 € |

FB-Führ **Der Coachende Führungsstil – der Weg zum Leader**

| | |
|------------|--|
| Zielgruppe | Führungs- und Leitungspersonen im mittleren Management (Stations- und Abteilungsleitungen) |
| Dozent*in | Maria Thobe, Dipl.-Päd., Master of Science Supervisorin (NBZ) |
| Daten | 19.05.2025 |
| Zeiten | 08.30 – 15.45 Uhr |
| Kursgebühr | 145,00 € |

FB-Führ **Kollegiale Beratung für Führungskräfte**

| | |
|------------|--|
| Zielgruppe | Führungs- und Leitungspersonen im mittleren Management (Stations- und Abteilungsleitungen) |
| Dozent*in | Anja Gieseking M.A. Alternde Gesellschaften, Leitung Referat WB (NBZ) |
| Daten | 25.08.2025 |
| Zeiten | 08.30 – 15.45 Uhr |
| Kursgebühr | 145,00 € |

FB-Führ **Entscheidungsstärke forcieren**

| | |
|------------|--|
| Zielgruppe | Führungs- und Leitungspersonen im mittleren Management (Stations- und Abteilungsleitungen) |
| Dozent*in | Maria Thobe, Dipl.-Päd., Master of Science Supervisorin (NBZ) |
| Daten | 08.09.2025 |
| Zeiten | 08.30 – 15.45 Uhr |
| Kursgebühr | 145,00 € |

FB-Führ **Fallbesprechung – Umgang mit Fehlern**

| | |
|------------|--|
| Zielgruppe | Führungs- und Leitungspersonen im mittleren Management (Stations- und Abteilungsleitungen) |
| Dozent*in | Anja Gieseking M.A. Alternde Gesellschaften, Leitung Referat WB (NBZ) |
| Daten | 20.11.2025 |
| Zeiten | 08.30 – 15.45 Uhr |
| Kursgebühr | 145,00 € |

FB-Führ **Delegation – rechtliche und psychologische Aspekte**

| | |
|------------|--|
| Zielgruppe | Führungs- und Leitungspersonen im mittleren Management (Stations- und Abteilungsleitungen) |
| Dozent*in | Maria Thobe, Dipl.-Päd., Master of Science Supervisorin (NBZ) |
| Daten | 01.12.2025 |
| Zeiten | 08.30 – 15.45 Uhr |
| Kursgebühr | 145,00 € |

FB-Führ **FLP - Refresher - Aktuelle Führungsthemen für Pflegeberufe**

| | |
|------------|--|
| Zielgruppe | Ehemalige Absolvent*innen der Fachweiterbildung Leitungsaufgaben in der Pflege |
| Dozent*in | Maria Thobe, Dipl.-Päd., Master of Science Supervisorin |
| Daten | 27.11.2025 |
| Zeiten | 08.30 – 15.45 Uhr |
| Kursgebühr | 145,00 € |

Pflichtseminare

Folgende Pflichtunterweisungen können über die NielsAkademie – ein verbundweites E-Learning-Portal – absolviert werden:

| Pflichtunterweisung | Zielgruppe | Rhythmus | Dauer | Kursleitung |
|---|--|----------|-------------------|-----------------------------------|
| Antibiotikatherapie | alle Mitarbeitenden, die im Ärztlichen Dienst tätig sind | Jährlich | 60 Min | Frau Esser |
| Arbeitssicherheit | alle Mitarbeitenden | Jährlich | 60 Min | Je nach Einrichtung |
| Basic Life Support (BLS) | Mitarbeitende, die in patientennahen Bereichen arbeiten | Jährlich | 60 Min | Herr Bensmann |
| BGA-Geräte | Mitarbeitende, die mit BGA-Geräten arbeiten | Jährlich | Je nach GEM-Gerät | Frau Wulfertz-Zug, Frau Empen |
| Blutzuckermessgeräte | Mitarbeitende, die mit Blutzuckermessgeräten arbeiten | Jährlich | 45 Minuten | Frau Wulfertz-Zug, Frau Empen |
| Brandschutz | alle Mitarbeitenden | Jährlich | 60 Min | Je nach Einrichtung |
| Datenschutz & Informationssicherheit | Alle Mitarbeitenden | Jährlich | 60 Min | Herr Fleddermann |
| Hygiene nicht medizinische Berufe | Mitarbeitende mit nicht med. Berufen, die Kontakt zu patientennahen Bereichen haben | Jährlich | 60 Min | Herr Flerlage |
| Hygiene | Ärzte/innen, Pflegende, u.a. Mitarbeitende, z.B. MTA, MFA, die direkt oder indirekt Kontakt zu den Patienten haben | Jährlich | 60 Min | Herr Flerlage |
| Lebensmittelbelehrung | Mitarbeitende der Küche, Speiserversorgung | Jährlich | 45 Min | Herr Hübner |
| Prävention sexualisierter Gewalt | Alle Mitarbeitenden | Jährlich | 45 Min | Frau Drecksträter, Frau Lindemann |
| Sentinel Diagnostik | OP-Mitarbeitende des FHHS | Jährlich | 20 Min | Herr Stahl |
| Strahlenschutz | Ärztl. Dienst, MTRA, Pflegedienst in Abteilungen mit Röntgeneinrichtungen, sofern Tätigkeit im Kontrollbereich | Jährlich | 75 Min | Frau Krahn |
| Transfusionskunde – für den Ärztlichen Dienst | ÄrztInnen, die direkt oder indirekt im Rahmen von Transfusionen tätig sind | Jährlich | 45 Min | Frau Dr. Töhle |
| Transfusionskunde – für den Pflegedienst | Pflegende, die direkt oder indirekt im Rahmen von Transfusionen tätig sind | Jährlich | 45 Min | Frau Dr. Töhle |

Wahlseminare

Neben den Pflichtfortbildungen umfasst die NielsAkademie viele Wahlfortbildungen, deren Themenkatalog sich stetig erweitert.

Wie Sie über die Startseite der NielsAkademie zu den Wahlfortbildungen kommen, sehen Sie hier:

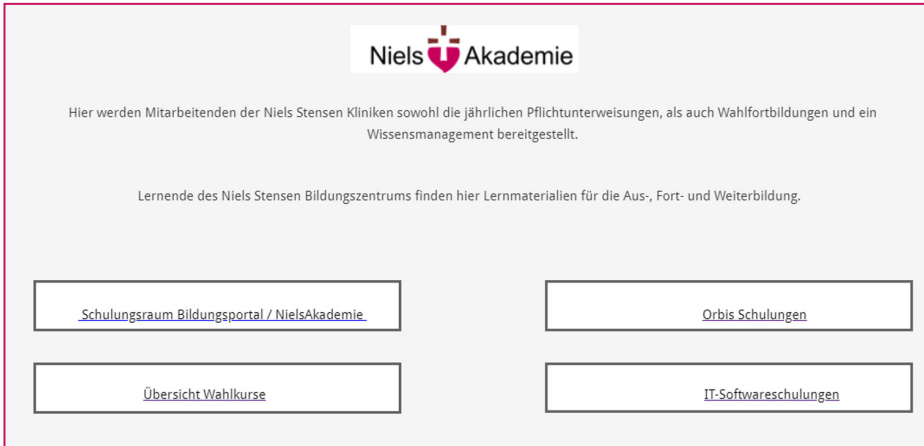

The screenshot shows the Niels Akademie website interface. At the top center is the logo "Niels Akademie" with a red heart icon. Below the logo, there is a paragraph: "Hier werden Mitarbeitenden der Niels Stensen Kliniken sowohl die jährlichen Pflichtunterweisungen, als auch Wahlfortbildungen und ein Wissensmanagement bereitgestellt." Below this is another paragraph: "Lernende des Niels Stensen Bildungszentrums finden hier Lernmaterialien für die Aus-, Fort- und Weiterbildung." At the bottom, there are four rectangular buttons arranged in a 2x2 grid. The top-left button contains the text "Schulungsraum Bildungsportal / NielsAkademie". The top-right button contains "Orbis Schulungen". The bottom-left button contains "Übersicht Wahlkurse". The bottom-right button contains "IT-Softwareschulungen".

Sollten Sie Themenvorschläge aus der Praxis für weitere Wahlfortbildungen haben, dann melden Sie sich gern (digitalesbildungsmanagement@niels-stensen-kliniken.de).



Personalentwicklung

Aktiv-Verbund

| | Hansefit |  |
|------------------------|--|---|
| Zielgruppe | Alle Mitarbeitenden | |
| Ansprechpartner | Personalentwicklung | |
| Daten | flexibel, je nach eigener Nutzung | |
| Zeiten | flexibel, je nach eigener Nutzung | |
| Ort | Diverse Fitnessstudios, Schwimmbäder, Sportstätten | |

| | Aktion „Mit dem Rad zur Arbeit“ |  |
|------------------------|--|--|
| Zielgruppe | Alle Mitarbeitenden | |
| Ansprechpartner | Personalentwicklung | |
| Daten | Mai bis September jeden Jahres | |
| Kursgebühr | Keine | |

Kursangebot in Kooperation mit dem SC Melle (Zumba, Jumping)



| | |
|------------------------|---|
| Zielgruppe | Mitarbeitende aus dem Christlichen Klinikum Melle |
| Ansprechpartner | Personalentwicklung |
| Daten | Dienstags |
| Kursgebühr | 15,00 monatlich (wird mit dem Gehalt einbehalten) |

Psychologische Erstberatung durch die Magdalenenklinik



| | |
|------------------------|------------------------------------|
| Zielgruppe | Alle Mitarbeitenden |
| Ansprechpartner | Frau Dyrken Hoebel und Marc Eilers |
| Daten | Nach Vereinbarung |
| Zeiten | Nach Vereinbarung |
| Ort | Telefonisch |
| Kursgebühr | Keine |

Weitere Angebote aus diesem Bereich finden Sie unter der Rubrik „Gesundheitsförderung“.

Gesundheitszirkel

In allen Einrichtungen des Verbunds treffen sich quartalsweise Mitarbeitende zum Gesundheitszirkel, um sich über die Angebote des AktiVerbunds in den einzelnen Einrichtungen auszutauschen. Ideen und Anregungen für Maßnahmen können jederzeit eingebracht werden

Ansprechpartner: Personalentwicklung
Mail: personalentwicklung@niels-stensen-kliniken.de

Personalentwicklung

INTERNES interprofessionelles Führungskräfteprogramm der Niels-Stensen-Kliniken

Qualifizierungsprogramm für neue Führungskräfte

| | |
|------------------------|---|
| Zielgruppe | neue oder werdende Führungskräfte der mittleren Führungsebene |
| Ansprechpartner | Personalentwicklung |
| Daten | eine neue Gruppe startet am 13./14.05.2025 in das Programm |
| Umfang | 6 Module, insgesamt 11 Fortbildungstage, Dauer ca. 1 Jahr |
| Ort | Seminarräume in Landkreis und Stadt Osnabrück |
| Hinweis! | Es erfolgt die Anrechnung von 16 UE für Praxisanleiter*innen |

Professionalisierungsprogramm für erfahrene Führungskräfte

| | |
|------------------------|--|
| Zielgruppe | erfahrene Führungskräfte der mittleren Führungsebene |
| Ansprechpartner | Personalentwicklung |
| Daten | eine neue Gruppe startet am 18./19.09.2025 in das Programm |
| Umfang | 8 Module, insgesamt 13 Fortbildungstage, Dauer max. 2 Jahre |
| Ort | Seminarräume in Landkreis und Stadt Osnabrück |
| Hinweis! | Es erfolgt die Anrechnung von 24 UE für Praxisanleiter*innen |

Zudem gibt es **individuelle Seminarangebote** für unsere Führungskräfte. Bereits geplant für 2025 ist der Workshop „Vielfalt in Teams“ am 09. & 10.09.2025 (2tägig). Gerne schauen Sie immer mal wieder ins Bildungsportal unter „Führungskräfteentwicklung“.

Interprofessionelle Führungskräfteentwicklung in den Niels-Stensen-Kliniken

Qualifizierungs- programm

(für **neue** Führungskräfte,
Dauer 1 Jahr; Abschluss
Niels-Stensen-Zertifikat)

Professionalisierungs- programm

(für **erfahrene**
Führungskräfte,
Dauer max. 2 Jahre;
Abschluss Niels-Stensen-
Zertifikat)

Individuelles Programm

Individuelle Coaching-
und Themenangebote
für einzelne Potenzial-
träger oder Gruppen nach
Bedarf

Bei Rückfragen wenden Sie sich gerne an Katrin Drecksträter aus der Personalentwicklung über katrin.dreckstraeter@niels-stensen-kliniken.de.

Anmeldung

Eine Anmeldung ist i.d.R. bis zu 4 Wochen vor Seminarbeginn oder bis zum angegebenen Anmeldeschluss möglich. (Für Ausnahmen sprechen Sie bitte das Team aus dem Referat Fortbildung an.)

Mit der Anmeldung erkennen Sie unsere Teilnahmebedingungen an.

Interne Teilnehmer:

Mitarbeitende der Niels-Stensen-Verbundhäuser:

Die Anmeldung erfolgt ausschließlich über das NielsNet – unter dem Menüpunkt „Bildung“. Bitte berücksichtigen Sie die Fort-/Weiterbildungsrichtlinien der Niels-Stensen-Kliniken (das aktuelle Dokument finden Sie in der Dokumentendatenbank). Bei Seminaren, die kürzer als ein Tag sind, erhalten Sie umgehend eine Anmeldebestätigung, bei einer Kursdauer von mehr als einem Tag, nach der Genehmigung.

Externe Teilnehmer:

Die Anmeldung erfolgt über unser Internetportal: <https://www.niels-stensen-kliniken.de/niels-stensen-bildungszentrum/fortbildungen/uebersicht.html>, unter Anwendung der dortigen Anmelderegularien. Sie erhalten umgehend eine Anmeldebestätigung.

Warteliste:

Sollte ein Seminar ausgebucht sein, wird die Anmeldung auf einer Warteliste erfasst und findet chronologisch Berücksichtigung, wenn ein Platz frei wird.

Seminargebühr:

Die jeweilige Teilnahmegebühr entnehmen Sie der Ausschreibung und ist nach Erhalt der Rechnung zu bezahlen.

Zielgruppe:

Die Angabe zu den Zielgruppen dient der Orientierung. Sie schließen in der Regel andere Berufsgruppen nicht aus.

Rücktritt und Stornierungen:

Bis zu 4 Wochen vor Seminarbeginn kann die Anmeldung storniert werden, bei einer späteren Absage werden 50% der Seminargebühr berechnet. Sollte keine Abmeldung erfolgen ist die Kursgebühr in voller Höhe zu entrichten. Gerne kann ein Ersatzteilnehmer kostenfrei den gebuchten Platz einnehmen.

Absage von Seminaren:

Ein Seminar kann abgesagt werden, wenn:

- Die Mindestteilnehmerzahl nicht erreicht ist
- Die / Der Referent(In) erkrankt ist
- Sonstige zwingende Gründe

Die angemeldeten Teilnehmer werden umgehend darüber informiert und können entscheiden, ob Sie an dem Ersatztermin teilnehmen möchten.

Teilnahmebescheinigung:

Nach erfolgreicher Teilnahme wird eine Teilnahmebescheinigung/-zertifikat ausgehändigt.

Fortbildungspunkte:

Für diverse Seminare gibt es Fortbildungspunkte. Diese sind nach dem aktuellen Kenntnisstand ausgewiesen, eine Gewähr dafür wird nicht übernommen.

Veranstaltungsort:

Die Seminare werden, wenn nichts anderes angegeben ist, durchgeführt im:



Niels Stensen

Bildungszentrum

Detmarstr. 2-4
49074 Osnabrück

(siehe Lageplan auf der vorletzten Seite des Programmheftes)

Parkmöglichkeiten (kostenpflichtig) in folgenden Parkhäusern:

- Marienhospital
- Am Salzmarkt
- Kollegienwall
- Hauptbahnhof



Niels-Stensen
Bildungszentrum

IM HERZEN VON OSNABRÜCK

WIR BIETEN MEHR ALS 10 AUSBILDUNGSBERUFE
IM GESUNDHEITSWESEN AN.

WIR FREUEN UNS JÄHRLICH MIT MEHR ALS
350 ABSOLVENTEN ÜBER IHREN ABSCHLUSS.

MEHR ALS 25 EINRICHTUNGEN NORDDEUTSCHLANDS
VERTRAUEN UNS IHRE AUSZUBILDENDEN AN.

ALLE INFOS UNTER: WWW.NIELS-STENSEN-BILDUNGSZENTRUM.DE